smeg

tecnologia che arreda

SORTIMENT 2024

KÜCHENMÖBELHANDEL

Italienisches Design

Originalität und Qualität
der Produkte

Zeitlose Eleganz

Hausgeräte von SMEG zeichnen sich seit jeher nicht nur durch ihr Design und ihre Liebe zum Detail aus, sondern auch durch ihre optimale Ergonomie, ihre durchdachte Funktionalität sowie der Verwendung hochwertigster Materialien.

Daher stützt sich die Arbeit der ästhetischen Forschung des modernen unternehmenseigenen Projektstudios von SMEG auf die Zusammenarbeit mit weltberühmten Architekten und Designern.

TECHNOLOGIE MIT DEM GEWISSEN ETWAS

An vier Fertigungsstandorten in Italien produziert SMEG Haushalts-/Gewerbegeräte. Die zertifizierten SMEG Entwicklungszentren entwerfen Geräte mit modernster Technik, abgestimmt auf die Erfordernisse von heute – und aufbauend auf der langjährigen Designerfahrung des Unternehmens. So gewährleistet SMEG für seine Geräte grundlegende Eigenschaften wie Langlebigkeit, Sicherheit und mit vielfältigen Anwendungsmöglichkeiten und vereint sie mit einer ganz individuellen Ästhetik.

Kontinuierliche, strenge Kontrollen während des gesamten Produktionsprozesses zeugen vom Streben nach garantierter, absoluter Zuverlässigkeit. SMEG legt dabei besonders viel Wert auf den Bedienkomfort sowie auf einen nachhaltigen Umgang mit Energie und Ressourcen.

smeg

MADE IN ITALY

INHALT

EINBAUBACKÖFEN	6
EINBAU-KAFFEEVOLLAUTOMATEN	32
KOCHFELDER	36
KOCHZENTREN & STANDHERDE	54
DUNSTABZUGSHAUBEN	66
KÜHLGERÄTE	82
WEINLAGERSCHRÄNKE	116
GESCHIRRSPÜLER	122
WASCHVOLLAUTOMAT & VOLLWASCHTROCKNER	130
SPÜLBECKEN & ARMATUREN	134

EINBAUBACKÖFEN

Die Kombination aus Spitzentechnologie, einem stilsicheren ästhetischen Anspruch sowie hochwertigsten Materialien macht den Erfolg der Marke SMEG aus. Die Entwicklung und Fertigung in den eigenen Produktionsstätten garantieren eine gleichbleibend hohe Qualität – hierfür, sowie für das außergewöhnliche Design ist der Name SMEG weltweit bekannt.

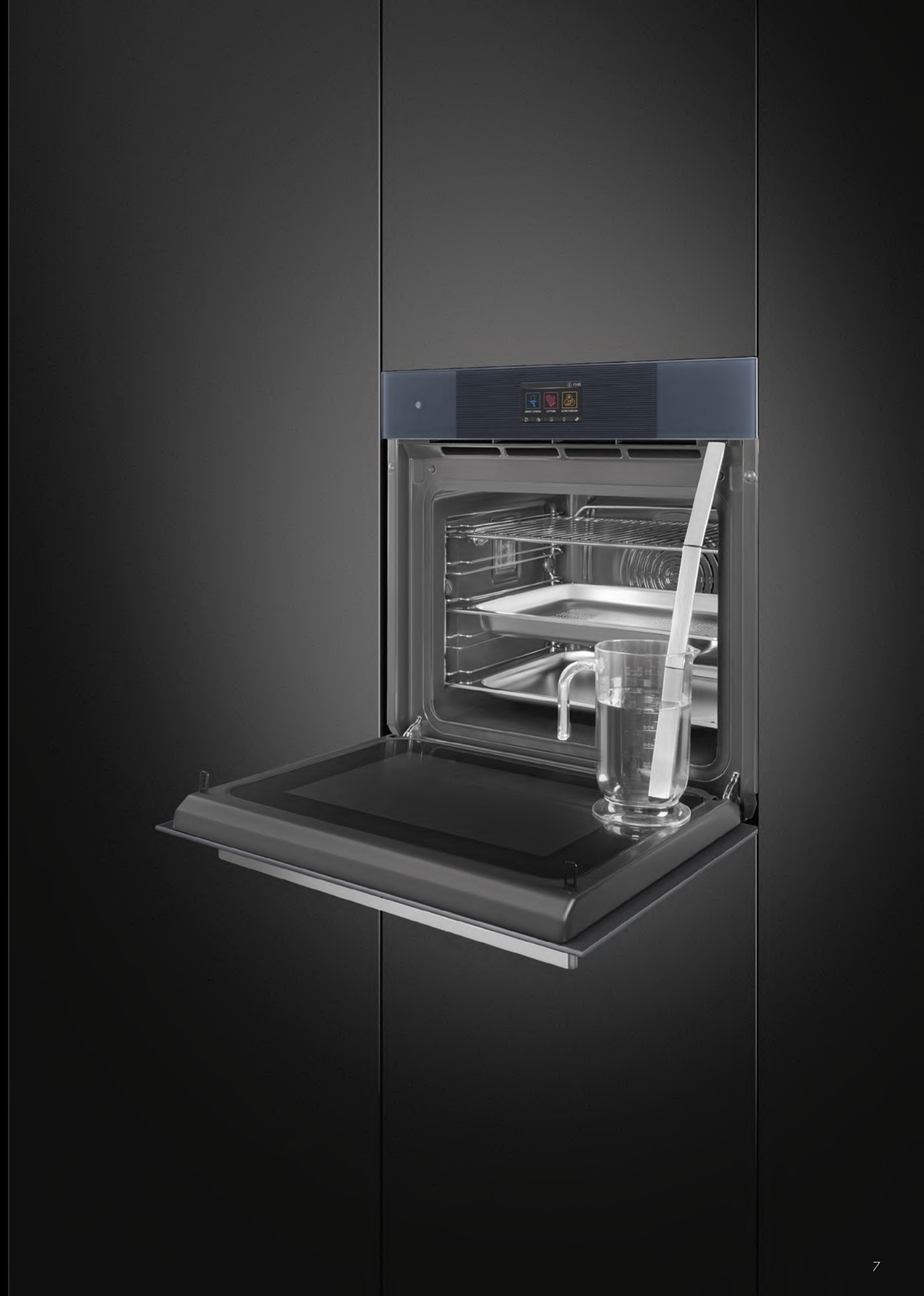

DAS NEUE BACKOFENUNIVERSUM VON SMEG.

GALILEO
MULTICOOKING TECHNOLOGY

EINE NEUE BACKOFENGENERATION, DIE DANK MODERNSTER TECHNIK DIE ZUBEREITUNG VON SPEISEN REVOLUTIONIERT. 5 NEUE BACKOFENTYPEN VEREINEN BIS ZU 3 BACK- UND GARMETHODEN.

GALILEO

MULTICOOKING TECHNOLOGY

OMNICHEF
DIE PERFEKTE KOMBINATION AUS KLASSISCHEM BACKOFEN, DAMPFGARER MIT 20% BIS 100% DAMPF UND MIKROWELLE.

STEAMONE
KLASSISCHER BACKOFEN MIT DAMPFUNTERSTÜTZUNG VON 20 BIS 40%.

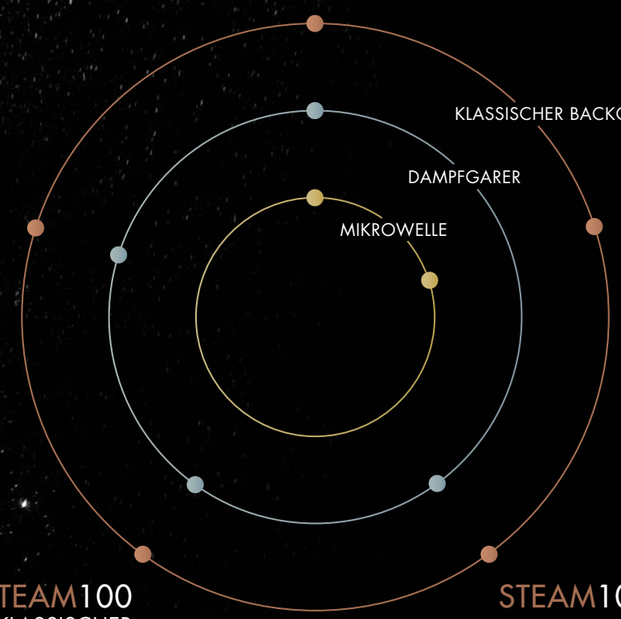

SPEEDWAVEXL
KLASSISCHER BACKOFEN MIT MIKROWELLE UND BESONDERS GROSSEM XL-GARRAUM.

STEAM100
KLASSISCHER BACKOFEN MIT DAMPFGARER VON 20 BIS 100% DAMPF.

STEAM100 PRO
KLASSISCHER BACKOFEN UND DAMPFGARER MIT BIS ZU 100% DAMPF FÜR PERFEKTE GARERGEBNISSE, WIE IN EINER PROFESSIONELLEN KÜCHE.

DIE GALILEO-REVOLUTION

Eine Innovation, die es ermöglicht, bis zu 3 Back- und Garmethoden zu kombinieren. Dank seiner intelligenten voreingestellten Programme und der intuitiven Benutzeroberfläche wählt der Backofen die am besten geeignete Garmethode aus, um Ihnen die schnellsten, saftigsten und köstlichsten Ergebnisse zu liefern. Mit Galileo wird das Garen und Backen **intelligenter und nachhaltiger**, dank 10 % Energieeinsparung und damit **reduzierter Umweltbelastung**.

KLASSISCHES BACKEN

GESUNDES GAREN

SCHNELLERES GAREN

PROFESSIONELLE PROGRAMME

INTELLIGENTE KOCHFUNKTIONEN

EKK A++

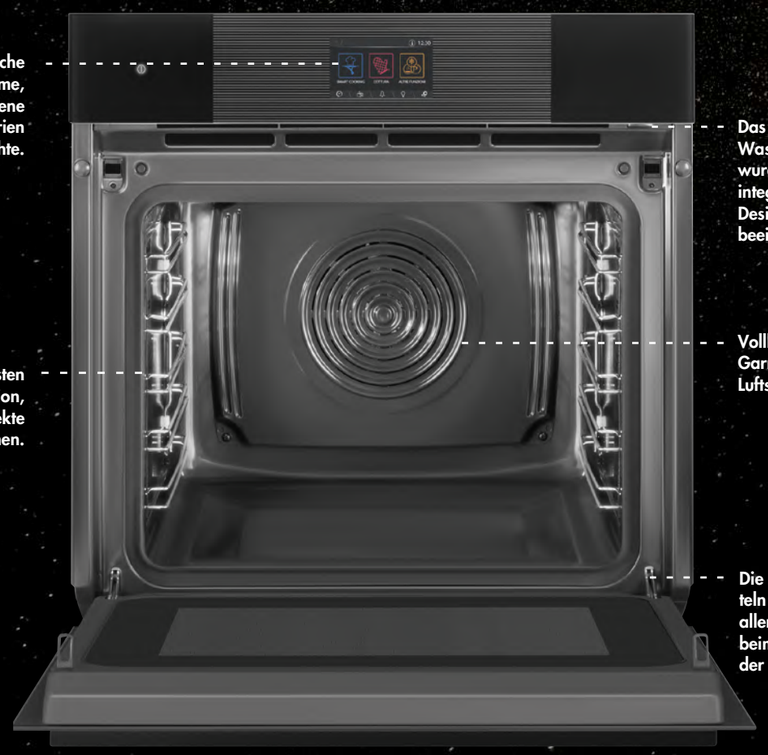

150 automatische Garprogramme, aufgeteilt in verschiedene Lebensmittelkategorien und Gerichte.

Das Fill & Hide Wasserbefüllungssystem wurde so in den Backofen integriert, dass es das Design des Backofens nicht beeinflußt.

Vollkommen neu gestalteter Garraum mit innovativer Luftströmungsführung.

Die Multilevel LED-Lichtleisten der neuesten Generation, garantieren eine perfekte Sicht auf allen Ebenen.

Die neuen Scharniere vermitteln ein angenehmes und vor allem hochwertiges Gefühl beim Öffnen und Schließen der Backofentür.

OMNICHEF BACKÖFEN

DIE PERFEKTE VERBINDUNG AUS **KLASSISCHEM BACKOFEN**, **DAMPFGARER** UND **MIKROWELLE**.

Der innovative OMNICHEF Backofen kombiniert 7-in-1 Garmethoden und unendlich viele Variationsmöglichkeiten von Back- und professionellen Garfunktionen, die eine Zeitersparnis von bis zu 70 % ermöglichen.

Hauptmerkmale und Funktionen der OMNICHEF Backöfen:

MULTISTEP FUNCTION

MULTISTEP-FUNKTION:
Die Programmierung von bis zu drei unterschiedlichen Garfunktionen und Gardauern in einer Reihenfolge nach Wahl.

MULTITECH FUNCTION

MULTITECH-FUNKTION:
Klassische Backprogramme kombiniert mit der Funktionalität eines Dampfgarers und der einer Mikrowelle, für eine deutliche Reduktion der Garzeit und einem perfekten Garergebnis.

SPEEDWAVEXL BACKÖFEN

KLASSISCHER BACKOFEN UND **MIKROWELLE** IN EINEM GERÄT MIT EXTRA GROSSEM XL-GARRAUM UND INNOVATIVEN GARFUNKTIONEN.

Mit einer Bauhöhe von 60 cm und einem Garraumvolumen von 68 Litern, ist SPEEDWAVEXL ein besonders großvolumiger Mikrowellenbackofen. Darüber hinaus bietet er mit 5 Garebenen allen Platz, den Sie für jede Ihrer kulinarischen Kreationen benötigen.

INNOVATIVE DOPPELTE KAMIN-FÜHRUNG

NEUESTE INVERTER-TECHNOLOGY

SPEZIELLE SONDER-FUNKTIONEN

GROSS-VOLUMIGER GARRAUM

ZEITERSPARNIS BIS ZU 40 %

GALILEO DAMPFBACKÖFEN

EINE NEUE GENERATION VON BACKÖFEN, DIE DIE BESTEN EIGENSCHAFTEN EINES **KLASSISCHEN BACKOFENS** MIT DENEN EINES **DAMPFGARERES** AUF EINEM VOLLKOMMEN NEUEN NIVEAU PERFEKT KOMBINIERT.

Die außergewöhnlichen Dampfgarer STEAMONE, STEAM100 UND STEAM100 PRO ermöglichen es, Gerichte besonders gesund und köstlich zuzubereiten.

STEAMONE

1 DAMPFUNKTION

20–40 % DAMPF-UNTERSTÜTZUNG

MANUELLES WASSERLADESYSTEM

STEAM100

4 DAMPFFUNKTIONEN

100 % DAMPFZUGABE

MANUELLES WASSERLADESYSTEM

SOUS-VIDE-FUNKTION

STEAM100 PRO

10 DAMPFFUNKTIONEN

100 % DAMPFZUGABE + PULSIEREND

AUTOMATISCHES WASSER-LADESYSTEM FILL & HIDE

SOUS-VIDE-FUNKTION

DELTA T-FUNKTION (PRÄZISIONS-GAREN MIT MULTIPOINT-KERN-TEMPERATURFÜHLER)

SAMETIME-FUNKTION UND MULTISTEP-FUNKTION

Einbau-Backöfen/Schubladen/Blast Chiller/Mikrowellen

Modell		Display	UPE
DOLCE STIL NOVO			
SFPR9604TNR Einbaubackofen, 90x48 cm, **PYRO**, Eclipse-Schwarzglas, Profilleisten in Kupfer, Pyrolyse, VivoScreen TFT-Display04, Touch-Control, 11 Garfunktionen, 48 Autom.-Programme, 64 Rezept-Memory, Pizza, Warmhalten, Dreifach-Umluft/Heißluft, Garraumvolumen: 85 l, **EEK: A+**		 VivoScreen	3.769,00 € EAN: 8017709299705
SO6606WAPNR Einbaubackofen, 60 cm, **OMNICHEF** mit **Wi-Fi**, Eclipse-Schwarzglas, Profileisten in Kupfer, Multitech: **STEAM100 PRO Kombi-Dampfgarer** mit 20–100% Dampf + pulsierend, Kombi-Mikrowelle (Inverter), VivoScreen max TFT-Display06, Touch-Control, 26 Garfunktionen, 150 Autom.-Programme, Sous-Vide, Stone Cooking, BBQ, Air-Fry, Popcorn, Soft, Melt, Multilevel-LED, **Multipoint-Kerntemperaturfühler**, autom. Füllsystem **Fill&Hide**, Tank 2,0 l, Vapor Clean, Garraumvolumen: 68 l		 VivoScreen max GALILEO	5.249,00 € EAN: 8017709292423
SO4606WAPNR NEU Kompakt-Einbaubackofen, 45 cm, **OMNICHEF** mit **Wi-Fi**, Eclipse-Schwarzglas, Profilleisten in Kupfer, Multitech: **STEAM100 PRO Kombi-Dampfgarer** mit 20–100% Dampf + pulsierend, Kombi-Mikrowelle 900 W (Inverter), VivoScreen max TFT-Display06, Touch-Control, 26 Garfunktionen, 150 Autom.-Programme, Sous-Vide, Stone Cooking, BBQ, Air-Fry, Popcorn, Soft, Melt, Spot-LED, **Multipoint-Kerntemperaturfühler**, autom. Füllsystem **Fill&Hide**, Tank 2,0 l, Vapor Clean, Garraumvolumen: 40 l		 VivoScreen max GALILEO	4.999,00 € EAN: 8017709302511
SO6604S4PNR Einbaubackofen, 60 cm, **STEAM100 PRO**, Eclipse-Schwarzglas, Profilleisten in Kupfer, **Kombi-Dampfgarer** 20–100% Dampf + pulsierend, VivoScreen TFT-Display04, Touch-Control, 20 Garfunktionen, 150 Autom.-Programme, Sous-Vide, Stone Cooking, BBQ, Air-Fry, **Multipoint-Kerntemperaturfühler**, autom. Füllsystem **Fill&Hide**, Tank 2,0 l, Vapor Clean, Garraumvolumen: 68 l, **EEK: A++**		 VivoScreen GALILEO	2.939,00 € EAN: 8017709304553
SOP6604S2PNR Einbaubackofen, 60 cm, **PYRO STEAM**, Eclipse-Schwarzglas, Profilleisten in Kupfer, **Dampfunterstützung** 20–40%, Pyrolyse, VivoScreen TFT-Display04, Touch-Control, 19 Garfunktionen, 150 Autom.-Programme, Pizza, Stone Cooking, BBQ, Air-Fry, **Kerntemperaturfühler**, Tank 0,8 l, Garraumvolumen: 68 l, **EEK: A+**		 VivoScreen GALILEO	2.459,00 € EAN: 8017709313937

Modell		Display	UPE
SOP6604TPNR Einbaubackofen, 60 cm, **PYRO**, Eclipse-Schwarzglas, Profilleisten in Kupfer, Pyrolyse, VivoScreen TFT-Display04, Touch-Control, 10 Garfunktionen, 150 Autom.-Programme, Pizza, Stone Cooking, BBQ, Air-Fry, Kern-temperaturfühler, Garraumvolumen: 68 l, **EEK: A+**		 VivoScreen GALILEO	2.199,00 € EAN: 8017709304270
SOP6602TNR Einbaubackofen, 60 cm, **PYRO**, Eclipse-Schwarzglas, Profilleisten in Kupfer, Pyrolyse, EvoScreen LCD-Farbdisplay02, Touch-Control, 10 Garfunktionen, Pizza, Stone Cooking, BBQ, Air-Fry, Garraumvolumen: 68 l, **EEK A+**		 EvoScreen GALILEO	1.899,00 € EAN: 8017709331962
SO4604S4PNR Kompakt-Dampfbackofen, 45 cm **STEAM100 PRO**, Eclipse-Schwarzglas, Profilleisten in Kupfer, **Kombi-Dampfgarer** 20–100% Dampf + pulsierend, VivoScreen TFT-Display-04, Touch-Control, 20 Garfunktionen, 150 Autom.-Programme, Sous-Vide, Pizza, Stone Cooking, BBQ, Air-Fry, **Multipoint-Kerntemperaturfühler**, Vapor Clean, **Fill&Hide**, Tank 2,0 l, Garraumvolumen: 41 l, **EEK: A++**		 VivoScreen GALILEO	2.999,00 € EAN: 8017709325565
SO4604M2PNR NEU Kompakt-Mikrowellenbackofen, 45 cm, **SPEEDWAVE**, Kombi-Mikrowelle 900 W (Inverter), Eclipse-Schwarzglas, Profilleisten in Kupfer, VivoScreen max TFT-Display04, Touch-Control, 15 Garfunktionen, 150 Autom.-Programme, Pizza, Stone Cooking, BBQ, Air-Fry, **Multipoint-Kerntemperaturfühler**, Garraumvolumen: 40 l		 VivoScreen GALILEO	2.759,00 € EAN: 8017709325725
SO4602M1NR Kompakt-Mikrowellenbackofen, 45 cm, Eclipse-Schwarzglas, Profilleisten in Kupfer, EvoScreen LCD-Farbdisplay02, Kombi-Mikrowelle 800 W, Touch-Control, 10 Garfunktionen, 20 Autom.-Programme, Pizza, Stone Cooking, BBQ, Air-Fry, Vapor Clean, Garraumvolumen: 40 l		 EvoScreen GALILEO	2.499,00 € EAN: 8017709331955

Modell		Display	UPE
CPRT615NR Wärmeschublade 60 cm, H: 15 cm, Eclipse-Schwarzglas, Profilleisten in Kupfer, Schublade auf Teleskop-Vollauszug, Push-Pull Öffnung (grifflos), **Touch-Display**, 6 Programme, ventilierte Beheizung, 30–85 °C, Timer, Zeitvorwahl, elektr. Temperatursteuerung			999,00 € EAN: 8017709327996
SBC4604WNR Kompakt-Blast Chiller, 45 cm, Eclipse-Schwarzglas, Profilleisten in Kupfer, Schockfroster, Schnellkühler, Flaschenkühler, Niedrigtemperturgarer, TFT-Display04, Touch-Control, Kerntemperaturfühler, 100 Rezepte, 5 Kälte-/5 Wärmefunktionen (von -35 °C bis +75 °C), Ready to Eat, Yoghurt, Multi Step, Auto-Desinfektion, **Wi-fi**		 VivoScreen	4.249,00 € EAN: 8017709316860
CPV615NR Vakuumierschublade 60 cm, H: 15 cm, Eclipse-Schwarzglas, Profilleisten in Kupfer, Schublade auf Teleskop-Vollauszug, Push-Pull Öffnung (grifflos), Touch-Control, 3 Stufen-Vakuumierung (Beutel/ Behälter), 3 Stufen-Versiegelung (Beutel), 1 Chefkoch-Zyklus, 2 Stufen Verschweißung der Vakuumierbeutel, Vakuumiersensor, Vakuumierleistung 99%			3.099,00 € EAN: 8017709260569

LINEA

SO5100TB3 Einbaubackofen, **75x60 cm**, **MULTIFUNKTION**, Black-Glas, DigiScreen LED-Display00, 2 Bedienknebel + Touch-Bedientasten, 8 Garfunktionen, Turboheißluft, Vapor Clean, Garraumvolumen: 77 l, **EEK: A+**		 DigiScreen	2.299,00 € EAN: 8017709327125
SO6104APG Einbaubackofen, 60 cm, **OMNICHEF**, Neptune Grey-Glas, Multitech: **STEAM100 PRO Kombi-Dampfgarer** mit 20–100%, Dampf+pulsierend, Kombi-Mikrowelle (Inverter), VivoScreen TFT-Display04, Touch-Control, 26 Garfunktionen, 150 Autom.-Programme, Sous-Vide, Stone Cooking, BBQ, Air-Fry, Popcorn, Soft, Melt, Multilevel-LED, **Multipoint-Kerntemperaturfühler**, autom. Füllsystem **Fill&Hide**, Tank 2,0 l, Vapor Clean, Garraumvolumen: 68 l		 VivoScreen GALILEO	4.199,00 € EAN: 8017709326791

Modell		Display	UPE
SO6104APB3 NEU Einbaubackofen, 60 cm, **OMNICHEF**, Black-Glas, Multitech: **STEAM100 PRO Kombi-Dampfgarer** mit 20–100%, Dampf+pulsierend, Kombi-Mikrowelle 900 W (Inverter), VivoScreen TFT-Display04, Touch-Control, 26 Garfunktionen, 150 Autom.-Programme, Sous-Vide, Stone Cooking, BBQ, Air-Fry, Popcorn, Soft, Melt, Multilevel-LED, **Multipoint-Kerntemperaturfühler**, autom. Füllsystem **Fill&Hide**, Tank 2,0 l, Vapor Clean, Garraumvolumen: 68 l		 VivoScreen GALILEO	4.199,00 € EAN: 8017709337278
SO6104S4PG NEU Dampfbackofen, 60 cm, **STEAM100 PRO**, Neptune Grey-Glas, **Kombi-Dampfgarer** mit 20–100%, Dampf + pulsierend, VivoScreen TFT-Display04, Touch-Control, 20 Garfunktionen, 150 Autom.-Programme, Sous-Vide, Pizza, Stone Cooking, BBQ, Air-Fry, **Multipoint-Kerntemperaturfühler**, autom. Füllsystem **Fill&Hide**, Tank 2,0 l, Vapor Clean, Garraumvolumen: 68 l, **EEK: A++**		 VivoScreen GALILEO	2.899,00 € EAN: 8017709326807
SO4104S4PG Kompakt-Dampfbackofen, 45 cm, **STEAM100 PRO**, Neptune Grey-Glas, **Kombi-Dampfgarer** mit 20–100%, Dampf+pulsierend, VivoScreen TFT-Display04, Touch-Control, 20 Garfunktionen, 150 Autom.-Programme, Sous-Vide, Pizza, Stone Cooking, BBQ, Air-Fry, **Multipoint-Kerntemperatur-fühler**, autom. Füllsystem **Fill&Hide**, Tank 2,0 l, Vapor Clean, Garraumvolumen: 41 l, **EEK: A++**		 VivoScreen GALILEO	2.599,00 € EAN: 8017709325558
SO4104M2PG Kompakt-Mikrowellenbackofen, 45 cm, **SPEEDWAVE**, Neptune Grey-Glas, Kombi-Mikrowelle 900 (Inverter), VivoScreen TFT-Display04, Touch-Control, 15 Beheizungsarten, 150 Autom.-Programme, Pizza, Stone Cooking, BBQ, Air-Fry, **Multipoint-Kerntemperaturfühler**, Vapor Clean, Garraumvolumern: 40 l		 VivoScreen GALILEO	2.499,00 € EAN: 8017709326814
SO6102S3PG Einbaubackofen, 60 cm, **STEAM100**, Neptune Grey-Glas, **Kombi-Dampfgarer** 20–100% Dampf, EvoScreen LCD-Farbdisplay02, Touch-Control, 12 Garfunktionen, Sous-Vide, Pizza, Stone Cooking, BBQ, Air-Fry, Kerntemperaturfühler, Tank 0,8 l, Vapor Clean, Garraumvolumen: 67 l, **EEK: A++**		 EvoScreen GALILEO	1.999,00 € EAN: 8017709326852

Modell		Display	UPE
SO6102S3PB3 Einbaubackofen, 60 cm, **STEAM100**, Black-Glas, **Kombi-Dampfgarer** 20–100% Dampf, EvoScreen LCD-Farbdisplay02, Touch-Control, 12 Garfunktionen, Sous-Vide, Pizza, Stone Cooking, BBQ, Air-Fry, Stone Cooking, Kerntemperaturfühler, Tank 0,8 l, Vapor Clean, Garraumvolumen: 67 l, **EEK: A++**		 EvoScreen GALILEO	1.999,00 € EAN: 8017709327743
SO6102M2G Einbaubackofen, 60 cm, **SPEEDWAVE XL**, Neptune Grey-Glas, Kombi-Mikrowelle 900 W (Inverter), EvoScreen LCD-Farbdisplay02, Touch-Control, 11 Garfunktionen, Pizza, Stone Cooking, BBQ, Air-Fry, Popcorn, Soft, Melt, Vapor Clean, Garraumvolumen: 68 l		 EvoScreenn GALILEO	1.999,00 € EAN: 8017709326845
SO6102M2B3 Einbaubackofen, 60 cm, **SPEEDWAVE XL**, Black-Glas, Kombi-Mikrowelle 900 W (Inverter), EvoScreen LCD-Farbdisplay02, Touch-Control, 11 Garfunktionen, Pizza, Stone Cooking, BBQ, Air-Fry, Popcorn, Soft, Melt, Vapor Clean, Garraumvolumen: 68 l		 EvoScreen GALILEO	1.999,00 € EAN: 8017709327729
SOP6102TG Einbaubackofen, 60 cm, **PYRO**, Neptune Grey-Glas, Pyrolyse, EvoScreen LCD-Farbdisplay02, Touch-Control 10 Garfunktionen, Pizza, Stone Cooking, BBQ, Air-Fry, Garraumvolumen:68 l, **EEK: A+**		 EvoScreen GALILEO	1.399,00 € EAN: 8017709326883
SOP6102TB3 Einbaubackofen, 60 cm, **PYRO**, Black-Glas, Pyrolyse, EvoScreen LCD-Farbdisplay02, Touch-Control, 10 Garfunktionen, Pizza, Stone Cooking, BBQ, Air-Fry, Garraumvolumen: 68 l, **EEK: A+**		 EvoScreen GALILEO	1.399,00 € EAN: 8017709327699

Modell		Display	UPE
SO6102TG Einbaubackofen, 60 cm, **MULTIFUNKTION**, Neptune Grey-Glas, EvoScreen LCD-Farbdisplay02, Touch Control, 10 Garfunktionen, Pizza, Stone Cooking, BBQ, Air-Fry, Vapor Clean, Garraumvolumen: 68 l, **EEK: A+**		 EvoScreen GALILEO	1.299,00 € EAN: 8017709326890
SO6102TB3 Einbaubackofen, 60 cm, **MULTIFUNKTION**, Black-Glas, EvoScreen LCD-Farbdisplay02, Touch-Control, 10 Garfunktionen, Pizza, Stone Cooking, BBQ, Air-Fry, Vapor Clean, Garraumvolumen: 68 l, **EEK: A+**		 EvoScreen GALILEO	1.299,00 € EAN: 8017709327705
SO4102S3B3 Kompakt-Dampfbackofen, 45 cm, **STEAM100**, Black-Glas, **Kombi-Dampfgarer** 20–100% Dampf, EvoScreen LCD-Farbdisplay02, Touch Control, 12 Garfunktionen, Sous-Vide, Pizza, Stone Cooking, BBQ, Air-Fry, Tank 0,8 l, Vapor Clean, Tank 0,8 l, Garraumvolumen: 41 l, **EEK: A++**		 EvoScreen GALILEO	2.099,00 € EAN: 8017709325619
SO4102M1B3 Kompakt-Mikrowellenbackofen, 45 cm, Black-Glas, Kombi-Mikrowelle 800 W (Inverter), EvoScreen LCD-Farbdisplay02, Touch-Control, 11 Garfunktionen, Pizza, Stone Cooking, BBQ, Air-Fry, Vapor Clean, Garraumvolumen: 40 l		 EvoScreen GALILEO	1.999,00 € EAN: 8017709327712
SF6101TB3 Einbaubackofen, 60 cm, **MULTIFUNKTION**, Black-Glas, CompactScreen LCD-Display01, 2 Bedienknebel 10 Garfunktionen, Pizza, Vapor Clean, Garraumvolumen: 68 l, **EEK: A**		 CompactScreen	1.099,00 € EAN: 8017709329310

Modell		Display	UPE
FMI120G Kompakt-Mikrowelle + Grilll, 38 cm, Neptune Grey-Glas, TFT-Touch-Control, Grill 1000 W, Mikrowelle 800 W, Drehteller Ø 24,5 cm, 3 Autom.-Programme, 5 Garfunktionen, Touch-Türöffnung, Garraumvolumen: 20 l			549,00 € EAN: 8017709325442
FMI120B3 Kompakt-Mikrowelle + Grilll, 38 cm, Black-Glas, TFT-Display, Touch-Control, Grill 1000 W, Mikrowelle 800 W, Drehteller Ø 24,5 cm, 3 Autom.-Programme, 5 Garfunktionen, Touch-Türöffnung, Garraumvolumen: 20 l			549,00 € EAN: 8017709325435
CPRT115G Wärmeschublade 60 cm, H: 15 cm, Neptune Grey-Glas, Schublade auf Teleskop-Vollauszug, Push-Pull Öffnung (grifflos), Touch-Display, 6 Programme, ventilierte Beheizung, 30–85 °C, Timer, Zeitvorwahl, Elektr. Temperatursteuerung, Schubladenvolumen 21 l			899,00 € EAN: 8017709327989
CPR115B3 Wärmeschublade 60 cm, H: 15 cm, Black-Glas, Schublade auf Teleskop-Vollauszug, Push-Pull Öffnung (grifflos), 6 Programme, ventilierte Beheizung, Schubladenvolumen 21 l			899,00 € EAN: 8017709328078
SBC4104G Kompakt-Blast Chiller, 45 cm, Neptune Grey-Glas, Schockfroster, Schnellkühler, Flaschenkühler, Niedrigtemperturgarer, TFT-Display04, Touch-Control, Kerntemperaturfühler, 100 Rezepte, 5 Kälte-/5 Wärmefunktionen (von -35°C bis +75°C), Ready to Eat, Yoghurt, Multi Step, Auto-Desinfektion		 VivoScreen	3.999,00 € EAN: 8017709328849

Modell		Display	UPE
CPV115G Vakummierschublade 60 cm, H: 15 cm, Neptune Grey-Glas, Schublade auf Teleskop-Vollauszug, Push-Pull Öffnung (grifflos), Touch-Control, 3 Stufen-Vakuumierung (Beutel/Behälter), 3 Stufen-Versiegelung (Beutel), 1 Chefkoch-Zyklus, 2 Stufen Verschweißung der Vakuumierbeutel, Vakuumiersensor, Vakuumierleistung 99%			2.999,00 € EAN: 8017709326579
CLASSICI			
SFP9302TX NEU Einbaubackofen, 90x60 cm, **PYRO**, Edelstahl mit Anti-Finger-Protektion, Pyrolyse, EvoScreen LCD-Farbdisplay02, 2 Bedienknebel + Touch Bedientasten, 10 Garfunktionen, Pizza, Stone Cooking, BBQ, Air-Fry, Dreifach-Umluft/Heißluft, Turbo-Heißluft, Garraumvolumen: 115 l, **EEK: A+**		 EvoScreenn	3.499,00 € EAN: 8017709325466
SF7302TX NEU Einbaubackofen, 70 cm, **MULTIFUNKTION**, Edelstahl mit Anti-Finger-Protektion, EvoScreen LCD-Farbdisplay02, 2 Bedienknebel + Touch Bedientasten, 10 Garfunktionen, Pizza, Turbo-Heißluft, Vapor Clean, Garraumvolumen: 77 l, EEK: A		 EvoScreenn	1.949,00 € EAN: 8017709322205
SO6303APX Einbaubackofen, 60 cm, **OMNICHEF**, Edelstahl mit Anti-Finger-Protektion, Multitech: **STEAM100 PRO Kombi-Dampfgarer** 20-100% Dampf + pulsierend, Kombi-Mikrowelle (Inverter), VivoScreen TFT-Display03, Touch-Control + 2 Bedienknebel, 26 Garfunktionen, 150 Autom.-Programme, Sous-Vide, Stone Cooking, BBQ, Air-Fry, Popcorn, Soft, Melt, Multilevel-LED, **Multipoint-Kerntemperaturfühler**, autom. Füllsystem **Fill&Hide**, Tank 2,0 l, Garraumvolumen: 68 l		 VivoScreen GALILEO	4199,00 € EAN: 8017709305819
SO6302S3PX Einbaubackofen, 60 cm, **STEAM100**, Edelstahl mit Anti-Finger-Protektion, **Kombi-Dampfgarer** 20–100% Dampf, EvoScreen LCD-Farbdisplay02, 2 Bedienknebel + Touch-Bedientasten, 12 Garfunktionen, Pizza, Stone Cooking, BBQ, Air-Fry, Kerntemperaturfühler, Tank 0,8 l, Vapor Clean, Garraumvolumen: 67 l, **EEK: A++**		 EvoScreenn GALILEO	1.999,00 € EAN: 8017709293635

Modell		Display	UPE
SOP6302S2PX Einbaubackofen, 60 cm, **PYRO STEAM**, Edelstahl mit Anti-Finger-Protektion, **Dampfunterstützung** 20–40%, Pyrolyse, EvoScreen LCD-Farbdisplay02, 2 Bedienknebel + Touch-Bedientasten, 12 Garfunktionen, Stone Cooking, BBQ, Air-Fry, Kerntemperaturfühler, Tank 0,8 l, Garraumvolumen: 68 l, **EEK: A+**		 EvoScreen GALILEO	1.849,00 € EAN: 8017709302092
SO6302M2X Einbaubackofen, 60 cm, **SPEEDWAVE XL**, Edelstahl mit Anti-Finger-Protektion, Kombi-Mikrowelle 900 W (Inverter), EvoScreen LCD-Farbdisplay02, 2 Bedienknebel + Touch-Bedientasten, 11 Garfunktionen, Pizza, Stone Cooking, BBQ, Air-Fry, Popcorn, Soft, Melt, Vapor Clean, Garraumvolumen: 68 l		 EvoScreen GALILEO	1.999,00 € EAN: 8017709295103
SO4302S3X Kompakt-Dampfbackofen, 45 cm, **STEAM100**, Edelstahl mit Anti-Finger-Protektion, **Kombi-Dampfgarer** 20–100% Dampf, EvoScreen LCD-Farbdisplay02, 2 Bedienknebel + Touch-Bedientasten, 12 Garfunktionen, Sous-Vide, Pizza, Stone Cooking, BBQ, Air-Fry, Kerntemperaturfühler, Tank 0,8 l, Vapor Clean, Garraumvolumen:41 l, **EEK: A++**		 EvoScreen GALILEO	2.019,00 € EAN: 8017709305215
SO4302M1X NEU Kompakt-Mikrowellenbackofen, 45 cm, Mikrowelle 800 W, Edelstahl mit Anti-Finger-Protektion, EvoScreen LCD-Farbdisplay02, 2 Bedienknebel + Touch Bedientasten, 11 Garfunktionen, Pizza, Stone Cooking, BBQ, Air-Fry, Vapor Clean, Garraumvolumen: 40 l		 EvoScreen GALILEO	1.749,00 € EAN: 8017709307738
SF6301TVX Einbaubackofen, 60 cm, **Multifunktion**, Edelstahl mit Anti-Finger-Protektion, CompactSreen LCD-Display01, 2 Bedienknebel, 10 Garfunktionen, Pizza, Varpor Claen, Garraumvolumen, **EEK: A+**		 CompactScreen	1.049,00 € EAN: 8017709282141

Modell		Display	UPE
CPR315X Wärmeschublade 60 cm, H: 15 cm, Edelstahl mit Anti-Finger-Protektion, Schublade auf Teleskop-Vollauszug, Push-Pull Öffnung (grifflos), 6 Programme, ventilierte Beheizung, Schubladenvolumen 21 l			899,00 € EAN: 8017709250256
SFP9302TN NEU Einbaubackofen, 90x60 cm, **PYRO**, Schwarz-Matt, Pyrolyse, EvoScreen LCD-Farbdisplay02, 2 Bedienknebel + Touch Bedientasten, 10 Garfunktionen, Pizza, Stone Cooking, BBQ, Air-Fry, Dreifach-Umluft/Heißluft, Turbo-Heißluft, Garraumvolumen: 115 l, **EEK: A+**		 EvoScreen	3.699,00 € EAN: 8017709331351
SO6302M2N NEU Einbaubackofen, 60 cm, **SPEEDWAVE XL**, Schwarz-Matt, Kombi-Mikrowelle 900 W (Inverter), EvoScreen LCD-Farbdisplay02, 2 Bedienknebel + Touch-Bedientasten, 11 Garfunktionen, Pizza, Stone Cooking, BBQ, Air-Fry, Popcorn, Soft, Melt, Vapor Clean, Garraumvolumen: 68 l		 EvoScreen GALILEO	2.199,00 € EAN: 8017709337285
SFP6301TVN Einbaubackofen, 60 cm, **PYRO**, Schwarz-Matt, Pyrolyse, CompactScreen LCD-Display01, 2 Bedienknebel, 10 Garfunktionen, Pizza, Garraumvolumen: 70 l, **EEK: A+**		 CompactScreen	1.399,00 € EAN: 8017709310233
SO4301M0N Kompakt-Mikrowelle + Grill, 45 cm, Schwarz-Matt, CompactScreen, LCD-Display01, 2 Bedienknebel, 4 Garfunktionen, Mikrowelle 800 W, Garraumvolumen: 40 l		 CompactScreen GALILEO	1.799,00 € EAN: 8017709315542

Modell		Display	UPE
CPR315N Wärmeschublade 60 cm, H: 15 cm, Schwarz-Matt, Schublade auf Teleskop-Vollauszug, Push-Pull Öffnung (grifflos), 6 Programme, ventilierte Beheizung, Schubladenvolumen 21 l			899,00 € EAN: 8017709269036

VICTORIA

SOP6902S2PN Einbaubackofen, 60 cm, **PYRO STEAM**, Schwarz, **Dampfunterstützung** 20–40%, Pyrolyse, EvoScreen LCD-Farbdisplay02, 2 Bedienknebel + Touch-Bedientasten, 12 Garfunktionen, Pizza, Stone Cooking, BBQ, Air-Fry, Kerntemperaturfühler, Tank 0,8 l, Garraumvolumen: 68 l, **EEK: A+**		 EvoScreen GALILEO	1.999,00 € EAN: 8017709312336
SOP6902S2PP Einbaubackofen, 60 cm, **PYRO STEAM**, Creme, **Dampfunterstützung** 20–40%, Pyrolyse, EvoScreen LCD-Farbdisplay02, 2 Bedienknebel + Touch-Bedientasten, 12 Garfunktionen, Pizza, Stone Cooking, BBQ, Air-Fry, Kerntemperaturfühler, Tank 0,8 l, Garraumvolumen: 68 l, **EEK: A+**		 EvoScreen GALILEO	1.999,00 € EAN: 8017709312329
SOP6902S2PX Einbaubackofen, 60 cm, **PYRO STEAM**, Edelstahl, **Dampfunterstützung** 20–40%, Pyrolyse, EvoScreen LCD-Farbdisplay02, 2 Bedienknebel + Touch-Bedientasten, 12 Garfunktionen, Pizza, Stone Cooking, BBQ, Air-Fry, Kerntemperaturfühler, Tank 0,8 l, Garraumvolumen: 68 l, **EEK: A+**		 EvoScreen GALILEO	1.999,00 € EAN: 8017709312312
SOP6900TN Einbaubackofen, 60 cm, **PYRO**, Schwarz, Pyrolyse, DigiScreen LED-Display00, 2 Bedienknebel, 9 Garfunktionen, Turbo-Heißluft, Garraumvolumen: 68 l, **EEK: A**		 DigiScreen GALILEO	1.249,00 € EAN: 8017709314903

Modell		Display	UPE
SOP6900TP Einbaubackofen, 60 cm, **PYRO**, Creme, Pyrolyse, DigiScreen LED-Display00, 2 Bedienknebel, 9 Garfunktionen, Turbo-Heißluft, Garraumvolumen: 68 l, **EEK: A**		 DigiScreen GALILEO	1.249,00 € EAN: 8017709312237
SOP6900TX Einbaubackofen, 60 cm, **PYRO**, Edelstahl, Pyrolyse, DigiScreen LED-Display00, 2 Bedienknebel, 9 Garfunktionen, Turbo-Heißluft, Garraumvolumen: 68 l, **EEK: A**		 DigiScreen GALILEO	1.249,00 € EAN: 8017709313968
SO4902M1N Kompakt-Mikrowellenbackofen, 45 cm, Schwarz, EvoScreen LCD-Farbdisplay02, 2 Bedienknebel + Touch Bedientasten, 11 Garfunktionen, Pizza, Stone Cooking, BBQ, Air-Fry, Mikrowelle 800 W, Vapor Clean, Garraumvolumen: 40 l		 EvoScreen GALILEO	1.849,00 € EAN: 8017709325701
SO4902M1P Kompakt-Mikrowellenbackofen, 45 cm, Creme, EvoScreen LCD-Farbdisplay02, 2 Bedienknebel + Touch Bedientasten, 11 Garfunktionen, Pizza, Stone Cooking, BBQ, Air-Fry, Mikrowelle 800 W, Vapor Clean, Garraumvolumen: 40 l		 EvoScreen GALILEO	1.849,00 € EAN: 8017709306212
SO4902M1X Kompakt-Mikrowellenbackofen, 45 cm, Edelstahl, EvoScreen LCD-Farbdisplay02, 2 Bedienknebel + Touch Bedientasten, 11 Garfunktionen, Pizza, Stone Cooking, BBQ, Air-Fry, Mikrowelle 800 W, Vapor Clean, Garraumvolumen: 40 l		 EvoScreen GALILEO	1.849,00 € EAN: 8017709325718

Modell | UPE

SF6905N1

Einbaubackofen, 60 cm, **Multifunktion**, Schwarz, 3 Bedienknebel, 8 Garfunktionen, Umluft, Heißluft, Turbo-Heißluft, Garzeitende, Minutenzähler, Vapor Clean, Garraumvolumen: 70 l, **EEK: A**

1.129,00 €

EAN: 8017709241537

SF6905P1

Einbaubackofen, 60 cm, **Multifunktion**, Creme, 3 Bedienknebel, 8 Garfunktionen, Umluft, Heißluft, Turbo-Heißluft, Garzeitende, Minutenzähler, Vapor Clean, Garraumvolumen: 70 l, **EEK: A**

1.129,00 €

EAN: 8017709241551

SF6905X1

Einbaubackofen, 60 cm, **Multifunktion**, Edelstahl, 3 Bedienknebel, 8 Garfunktionen, Umluft, Heißluft, Turbo-Heißluft, Garzeitende, Minutenzähler, Vapor Clean, Garraumvolumen: 70 l, **EEK: A**

1.129,00 €

EAN: 8017709241513

CPR915N

Wärmeschublade 60 cm, H: 15 cm, Schwarz, Schublade auf Teleskop-Vollauszug, Push-Pull Öffnung (grifflos), 6 Programme, ventilierte Beheizung, Schubladenvolumen 21 l

899,00 €

EAN: 8017709242459

CPR915P

Wärmeschublade 60 cm, H: 15 cm, Creme, Schublade auf Teleskop-Vollauszug, Push-Pull Öffnung (grifflos), 6 Programme, ventilierte Beheizung, Schubladenvolumen 21 l

899,00 €

EAN: 8017709242442

Modell | UPE

CPR915X

Wärmeschublade 60 cm, H: 15 cm, Edelstahl, Schublade auf Teleskop-Vollauszug, Push-Pull Öffnung (grifflos), 6 Programme, ventilierte Beheizung, Schubladenvolumen 21 l

899,00 €

EAN: 8017709242473

CORTINA

SFP750POPZ

Einbaubackofen, 60 cm, **PYRO**, Pizza, Creme, Messing-Antik, Pyrolyse, Analoge Programmuhr, 9 Garfunktionen, Turbo-Heißluft, Pizzastein, Garraumvolumen: 65 l, **EEK: A**

1.799,00 €

EAN: 8017709218980

SFP750AOPZ

Einbaubackofen, 60 cm, **PYRO**, Pizza, Anthrazit, Messing-Antik, Pyrolyse, Analoge Programmuhr, 9 Garfunktionen, Turbo-Heißluft, Pizzastein, Garraumvolumen: 65 l, **EEK: A**

1.799,00 €

EAN: 8017709218966

SF700PO

Einbaubackofen, 60 cm, Umluft + Grill, Creme, Messing-Antik, Analoge Programmuhr für Garzeitende, Minutenzähler, 6 Garfunktionen, Garraumvolumen: 70 l, **EEK: A**

1.299,00 €

EAN: 8017709171865

SF700AO

Einbaubackofen, 60 cm, Umluft + Grill, Anthrazit, Messing-Antik, Analoge Programmuhr für Garzeitende, Minutenzähler, 6 Garfunktionen, Garraumvolumen: 70 l, **EEK: A**

1.299,00 €

EAN: 8017709315733

Modell | UPE

ZUBEHÖR EINBAU-BACKÖFEN

AIRFRY

Luftfrittier-Rost für die Serie SO…/SOP… der Galileo Backöfen und 60 cm Kochz./Standherde mit Heißluft

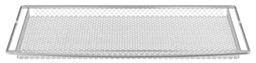

109,00 €

EAN: 8017709303822

AIRFRY9

Luftfrittier-Rost mit Griffen für alle 90 cm Backöfen, Kochz./Standherde mit Heißluft, Abmessungen: 333x345 mm

109,00 €

EAN: 8017709328092

BBQ

Wende-Grillplatte aus Aluminium mit Antihaftbeschichtung (glatte und geriffelte Seite) für die Serie SO…/SOP… der Galileo Backöfen und 60 cm Kochz./Standherde mit Heißluft

299,00 €

EAN: 8017709303860

BBQ9

Barbecue-Grillplatte aus Aluminium mit professioneller Antihaftbeschichtung für alle 90 cm Backöfen, Kochzentren und Standherde, Abmessungen: 333x345 mm

149,00 €

EAN: 8017709328108

STONE

Pizzastein aus Schamottstein, oberfläche glasiert, für 60 cm Elektro-Backöfen der Serie SO…/SOP… und SF…/SFP…(auch für Kochz./Standherde), Abmessungen: 420x375x18 mm

179,00 €

EAN: 8017709310547

Modell | UPE

PRTX

Pizzastein rund, glasiert: D: 35 cm, mit Einfassung und Griffen, für 60 cm Backöfen der Serie SF…/SFP… (Elektro-Backöfen und Kochz.-/Standherde)

129,00 €

EAN: 8017709081232

PPR9

Pizzastein aus Schamottstein, Oberfläche, glasiert, für 90 cm Backöfen der Serie SF…/SFP… (Elektro-Backöfen und 90 cm Kochz./Standherde)

179,00 €

EAN: 8017709228545

PALPZ

Pizzaschieber aus Edelstahl, Klappgriff, für alle 60 cm Backöfen (Elektro-Backöfen und Kochz./Standherde)

79,00 €

EAN: 8017709133917

ET50

Backblech grau emailliert, H: 50 mm, für 60 cm Galileo Backöfen der Serie SO…/SOP…

79,00 €

EAN: 8017709303846

ET20

Backblech grau emailliert, H: 20 mm, für 60 cm Galileo Backöfen der Serie SO…/SOP…

79,00 €

EAN: 8017709303853

Modell		UPE
BNP608T Backblech Aluminium, grau mit Antihaftbeschichtung, H: 8 mm für 60 cm Backöfen der Serie SF.../SFP…und Kochz./Standherde (für Auflage auf Grillrost)		69,00 € EAN: 8017709131180
BN640 Backblech grau emailliert, H: 40 mm für 60 cm Backöfen der Serie SF../SFP und Kochz./Standherde		69,00 € EAN: 8017709131166
BN620-1 Backblech grau emailliert, H: 20 mm für 60 cm Backöfen der Serie SF../SFP und Kochz./Standherde		69,00 € EAN: 8017709169749
GTT2 Teleskop-Vollauszug, 1 Ebene, Edelstahl für alle Galileo Backöfen der Serie SO.../SOP… (nicht für Modelle mit Steam100, Steam100 PRO u. Display00 oder mit 3 Bedienknebel)		119,00 € EAN: 8017709303792
GTTV2 Teleskop-Vollauszug, 1 Ebene, Edelstahl, korrosionsgeschützt, für Galileo Backöfen mit Steam100, Steam100 PRO der Serie SO… / SOP...		129,00 €

Modell		UPE
GTT2F Teleskop-Vollauszug, 3 Ebenen, Edelstahl, für Galileo Backöfen mit Display00 oder 3 Bedienknebel der Serie SO… /SOP...		199,00 € EAN: 8017709310530
GTT Teleskop-Vollauszug, 1 Ebene, Edelstahl für Backöfen der Serie SF../SFP…und Kochz./Standherde		119,00 € EAN: 8017709301422

EINBAU-KAFFEE-VOLLAUTOMATEN

Edles Design und eine anspruchsvolle technische Ausstattung – das sind die Einbaukaffeemaschinen von SMEG. Wie in einer Kaffeebar erhalten Sie vollautomatisch und einfach in der Bedienung köstlichen Kaffee, Cappuccino und vieles mehr.

Einbau-Kaffeevollautomaten

Modell | UPE

DOLCE STIL NOVO

CMS4604NR

Kompakt-Kaffeevollautomat, 45 cm, Eclipse-Schwarzglas, Profilleisten in Kupfer, 13 Heißgetränke, 4,3" TFT-Grafik-Farbdisplay mit Klartextanzeige und Piktogrammen, **Thermo-Milchkaraffe** 0,5 l, Cappuccino-Milchaufschäumer, **doppelter Thermoblock**, Edelstahl-Kegelmahlwerk

3.419,00 €

EAN: 8017709264369

LINEA

CMS4104G

Kompakt-Kaffeevollautomat, 45 cm, Neptun Grey-Glas, 13 Heißgetränke, 4,3" TFT-Grafik-Farbdisplay mit Klartextanzeige und Piktogrammen, **Thermo-Milchkaraffe** 0,5 l, Cappuccino-Milchaufschäumer, **doppelter Thermoblock**, Edelstahl-Kegelmahlwerk

3.099,00 €

EAN: 8017709322557

CMS4104B3 NEU

Kompakt-Kaffeevollautomat, 45 cm, Black-Glas, 13 Heißgetränke, 4,3" TFT-Grafik-Farbdisplay mit Klartextanzeige und Piktogrammen, **Thermo-Milchkaraffe** 0,5 l, Cappuccino-Milchaufschäumer, **doppelter Thermoblock**, Edelstahl-Kegelmahlwerk

3.099,00 €

EAN: 8017709338503

CLASSICI

CMS4303X

Kompakt-Kaffeevollautomat, 45 cm, Edelstahl mit Anti-Finger-Protektion, 13 Heißgetränke, 4,3" TFT-Grafik-Farbdisplay mit Klartextanzeige und Piktogrammen, **Thermo-Milchkaraffe** 0,5 l, Cappuccino-Milchaufschäumer, **doppelter Thermoblock**, Edelstahl-Kegelmahlwerk

3.099,00 €

EAN: 8017709264390

Modell | UPE

CORTINA

CMS8451P

Kompakt-Kaffeevollautomat, 45 cm, Creme, Messing-Antik, **Bedienknebel im Nostalgie u. Cortina-Design**, LCD-Display Weiß auf 2 Zeilen, 4 Heißgetränke, Dampffunktion, Cappuccino-Milchaufschäumer, Milchkaraffe, Edelstahl-Kegelmahlwerk

2.619,00 €

EAN: 8017709221867

CMS8451A

Kompakt-Kaffeevollautomat, 45 cm, Anthrazit, Messing-Antik, **Bedienknebel im Nostalgie u. Cortina-Design**, LCD-Display Weiß auf 2 Zeilen, 4 Heißgetränke, Dampffunktion, Cappuccino-Milchaufschäumer, Milchkaraffe, Edelstahl-Kegelmahlwerk

2.619,00 €

EAN: 8017709221874

KOCHFELDER

Die neueste Technologie vereint mit anspruchsvollem Design, hochwertigen Materialien und der höchsten Qualität bilden die Grundlage für den weltweiten Erfolg von SMEG.
SMEG verfügt über eine sehr hohe Entwicklungs- und Fertigungskompetenz von Kochfeldern aller Art.

Kochfelder

Modell | UPE

INDUKTIONSKOCHFELDER/KOCHFELDABZUG NEUTRAL

HOBD682D1

Induktionskochfeld + Muldenlüfter, 83 cm, **C-Schliff** für aufliegende oder flächenbündige Montage, 4 Kochzonen/**2 MultiZonen**, Multi Slider, Timer, Autom.-Programme, barrierefreie Guß-Lüftungsabdeckung, Aquaproof-Motor, Fettfilter spülmaschinengeeignet, Autovent-Funktion, Magnet-Lüftungsgitter aus Edelstahl (ab 6 cm Sockelhöhe), Luftförderleistung Intensiv: 700 m³/h, **EEK: A+++**

3.209,00 €

EAN: 8017709298685

HOBD482D

Induktionskochfeld + Muldenlüfter, 83 cm, **C-Schliff** für aufliegende oder flächenbündige Montage, 4 Kochzonen/**2 MultiZonen**, Compact Slider Plus, barrierefreie Guß-Lüftungsabdeckung, Autom.-Programme, Fettfilter spülmaschinengeeignet, Autovent-Funktion, KIT Abluftkanal, KIT-Umluft-/Aktivkohlefilter, Magnet-Lüftungsgitter aus Edelstahl (ab 8 cm Sockelhöhe), Luftförderleistung Intensiv: 700 m³/h, **EEK: A++**

2.669,00 €

EAN: 8017709288631

HOBD472D NEU

Induktionskochfeld + Muldenlüfter, 70 cm, **C-Schliff** für aufliegende oder flächenbündige Montage, 4 Kochzonen/**2 MultiZonen**, Compact Slider Plus, barrierefreie Guß-Lüftungsabdeckung, Autom.-Programme, Fettfilter spülmaschinengeeignet, Autovent-Funktion, KIT Abluftkanal, KIT-Umluft-/Aktivkohlefilter, Magnet-Lüftungsgitter aus Edelstahl (ab 8 cm Sockelhöhe), Nischenmaß 60 cm, Luftförderleistung Intensiv: 630 m³/h, **EEK: A++**

2.569,00 €

EAN: 8017709321079

INDUKTIONSKOCHFELDER/KOCHFELDABZUG LINEA

HOBD182DG NEU

Induktionskochfeld + Muldenlüfter, 83 cm, Neptune Grey, **C-Schliff** für aufliegende oder flächenbündige Montage, 4 Kochzonen/**2 MultiZonen**, Compact Slider Plus, barrierefreie Guß-Lüftungsabdeckung, Autom.-Programme, Fettfilter spülmaschinengeeignet, Autovent-Funktion, KIT Abluftkanal, KIT-Umluft-/Aktivkohlefilter, Magnet-Lüftungsgitter aus Edelstahl (ab 8 cm Sockelhöhe), Luftförderleistung Intensiv: 700 m³/h, **EEK: A++**

2.999,00 €

EAN: 8017709331856

GAS-/INDUKTIONSKOCHFELDER DOLCE STIL NOVO

PM6912WLDRDE

Gas-/Induktionskochfeld, 90 cm, Schwarze Eclipse Glaskeramik, **Profilleisten in Kupfer**, für aufliegende Montage, Induktion: Sensor Touch Control, 4 Kochzonen/Timer, 4 Multi Slider, **2 MultiZonen**, Tastensperre, Gas: 1 Bedienknebel, 1 Gaskochzone **6,0 kW, Wok-Brenner** mit Black Ceram-Beschichtung, Wokring und Abstellrost aus Gußeisen

2.969,00 €

EAN: 8017709257620

Modell | UPE

PVL675LCN

Gaskochfeld, 75 cm, Schwarze Glaskeramik, für aufliegende oder flächenbündige Montage, Abstellroste aus Edelstahl mit Titanium-Beschichtung, Gaskochzonen: 5, **Blade-Flame Brennertechnik**

2.619,00 €

EAN: 8017709217822

PVL664CN

Gaskochfeld, 60 cm, Schwarze Glaskeramik, für aufliegende oder flächenbündige Montage, Abstellroste aus Edelstahl mit Titanium-Beschichtung, Gaskochzonen: 4, **Blade-Flame Brennertechnik**

2.029,00 €

EAN: 8017709217839

PV695LCNRDE

Gaskochfeld, 90 cm, Schwarze Glaskeramik, **Profillleisten in Kupfer**, für aufliegende Montage, Gaskochzonen: 5, **6,0 kW Wok-Brenner**, Brenner mit Black Ceram-Beschichtung, Abstellroste und Wokring aus Gußeisen

2.029,00 €

EAN: 8017709257637

PV664LCNRDE

Gaskochfeld, 65 cm, Schwarze Glaskeramik, **Profilleisten in Kupfer**, für aufliegende Montage, Gaskochzonen: 4, Brenner mit Black Ceram-Beschichtung, Abstellroste aus Gußeisen

1.569,00 €

EAN: 8017709305826

GAS-/INDUKTIONSKOCHFELDER CLASSICI

PM3953DDE

Gas-/Induktionskochfeld, 90 cm, Schwarze Eclipse Glaskeramik, **C-Schliff**, für aufliegende oder flächenbündige Montage, Induktion: Sensor Touch Control, 4 Kochzonen/Timer, 4 Multi Slider, **2 MultiZonen**, Tastensperre, Gas: 1 Bedienknebel, 1 Gaskochzone **6,0 kW, Wok-Brenner** mit Black Ceram-Beschichtung, Wokring und Abstellrost aus Gußeisen

2.409,00 €

EAN: 8017709290245

Modell | UPE

PX375LDE

Gaskochfeld, 75 cm, Edelstahl gebürstet,
für aufliegende Montage, Gaskochzonen: 5,
1 **DUAL UR-Blitzbrenner** 4,2 kW (doppelt regelbar),
Abstellroste aus Gußeisen

959,00 €

EAN: 8017709261320

PX364LDE

Gaskochfeld, 60 cm, Edelstahl gebürstet,
für aufliegende Montage, Gaskochzonen: 4,
1 **UR-Blitzbrenner** 3,5 kW, Abstellroste aus Gußeisen

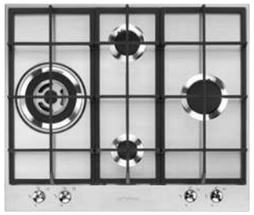

789,00 €

EAN: 8017709261313

SDR70XG5

Gaskochfeld, 70 cm, Edelstahl gebürstet,
für aufliegende Montage, Gaskochzonen: 5,
1 **DUAL UR-Blitzbrenner** 5,0 kW (doppelt regelbar),
Abstellroste aus Gußeisen

879,00 €

EAN: 8017709113230

SDR60XG3

Gaskochfeld, 60 cm, Edelstahl gebürstet,
für aufliegende Montage, Gaskochzonen: 4,
Abstellroste aus Gußeisen

669,00 €

EAN: 8017709111298

GAS-KOCHFELDER VICTORIA

SR975NGHD

Gaskochfeld, 70 cm, Schwarz emailliert,
für aufliegende Montage, Gaskochzonen: 5,
1 **DUAL UR-Blitzbrenner** 5,0 kW (doppelt regelbar),
Abstellroste aus Gußeisen

1.279,00 €

EAN: 8017709209629

Modell | UPE

INDUKTIONSKOCHFELDER DOLCE STIL NOVO

SIM6964R

Induktionskochfeld, 90 cm, Schwarze Eclipse-Glaskeramik, **Profilleisten in Kupfer**, für aufliegende Montage, 6 Kochzonen/6 Timer, **3 MultiZonen**, Sensor Touch-Control, Weiße LED, 6 Multi Slider, Weiße LED, Sensor Warmhalte-/Grillfunktion, Tastensperre, **Auto-Vent 2.0**

2.669,00 €

EAN: 8017709309770

SIM6644R

Induktionskochfeld, 60 cm, Schwarze Eclipse-Glaskeramik, **Profilleisten in Kupfer**, für aufliegende Montage, 4 Kochzonen/4 Timer, **2 MultiZonen**, Sensor Touch-Control, 4 Multi Slider, Weiße LED, Sensor Warmhalte-/Grillfunktion, Tastensperre, **Auto-Vent 2.0**

1.879,00 €

EAN: 8017709309695

INDUKTIONSKOCHFELDER LINEA

SIA1963DG

Induktionskochfeld, 90 cm, Neptune Grey Glassy Glaskeramik, **C-Schliff**, für aufliegende oder flächenbündige Montage, **Flächeninduktion**, Flexible Area-Kochzonen, bis zu 6 Kochzonen/6 Timer regelbar), Option **MultiZone**, hochauflösendes Vivoscreen Max **7" TFT-Touch-Farbdisplay**, Autom. Bedienfeldaktivierung, Sensor Siede-/Schmelzautomatik, Tastensperre

4.999,00 €

EAN: 8017709328016

SIA1963D

Induktionskochfeld, 90 cm, Schwarze Glassy Glaskeramik, **C-Schliff**, für aufliegende oder flächenbündige Montage, **Flächeninduktion**, Flexible Area-Kochzonen, bis zu 6 Kochzonen/6 Timer regelbar), Option **MultiZone**, hochauflösendes Vivoscreen Max **7" TFT-Touch-Farbdisplay**, Automatische Bedienfeldaktivierung, Sensor Siede-/Schmelzautomatik, Tastensperre

4.999,00 €

EAN: 8017709304034

SIM1964DG

Induktionskochfeld, 90 cm, Neptune Grey Glassy Glaskeramik, **C-Schliff**, für aufliegende oder flächenbündige Montage, 6 Kochzonen/6 Booster/6 Timer, **3 MultiZonen**, Sensor Touch-Control, EVO Slider, Weiße LED, Sensor Warmhalte-/Grillfunktion, Tastensperre, **Auto-Vent 2.0**

2.029,00 €

EAN: 8017709328030

Modell | UPE

SIM1864DG

Induktionskochfeld, 80 cm, Neptune Grey Glassy Glaskeramik, **C-Schliff**, für aufliegende oder flächenbündige Montage, 6 Kochzonen/6 Booster/ 6 Timer, **3 MultiZonen**, Sensor Touch-Control, EVO Slider, Weiße LED, Sensor Warmhalte-/ Grillfunktion, Tastensperre, **Auto-Vent 2.0**

1.899,00 €

EAN: 8017709328023

SIM1844DG

Induktionskochfeld, 80 cm, Neptune Grey Glassy Glaskeramik, **C-Schliff**, für aufliegende oder flächenbündige Montage, 4 Kochzonen/4 Booster/ 4 Timer, **1 MultiZone**, 1 Zone D: 25 cm, 1 Zone D: 16 cm, EVO Slider, Sensor Touch-Control, Weiße LED, Sensor Warmhalte-/Grillfunktion, Tastensperre, **Auto-Vent 2.0**

1.609,00 €

EAN: 8017709328047

SIM1644DG

Induktionskochfeld, 60 cm, Neptune Grey Glassy Glaskeramik, **C-Schliff**, für aufliegende oder flächenbündige Montage, 4 Kochzonen/4 Booster/ 4 Timer, **2 MultiZonen**, Sensor Touch-Control, EVO Slider, Weiße LED, Sensor Warmhalte-/ Grillfunktion, Tastensperre, **Auto-Vent 2.0**

1.389,00 €

EAN: 8017709328054

INDUKTIONSKOCHFELDER CLASSIC

SIM3964MB NEU

Induktionskochfeld, 90 cm, **Schwarz-Matt**, Eclipse Glaskeramik, **C-Schliff**, für aufliegende oder flächenbündige Montage, 6 Kochzonen/6 Booster/ 6 Timer, **3 MultiZonen**, Sensor Touch-Control, EVO Slider, Weiße LED, Sensor Warmhalte-/ Grillfunktion, Tastensperre, **Auto-Vent 2.0**

2.029,00 €

EAN: 8017709338398

SIM3864MB NEU

Induktionskochfeld, 80 cm, **Schwarz-Matt**, Eclipse Glaskeramik, **C-Schliff**, für aufliegende oder flächenbündige Montage, 6 Kochzonen/6 Booster/ 6 Timer, **3 MultiZonen**, Sensor Touch-Control, EVO Slider, Weiße LED, Sensor Warmhalte-/Grillfunktion, Tastensperre, **Auto-Vent 2.0**

1.899,00 €

EAN: 8017709338381

Modell | UPE

SIM3844MB NEU

Induktionskochfeld, 80 cm, **Schwarz-Matt**, Eclipse Glaskeramik, **C-Schliff**, für aufliegende oder flächenbündige Montage, 4 Kochzonen/4 Booster/ 4 Timer, **1 MultiZone**, 1 Zone D: 25 cm, 1 Zone D: 16 cm, Sensor Touch-Control, EVO Slider, Weiße LED, Sensor Warmhalte-/Grillfunktion, Tastensperre, **Auto-Vent 2.0**

1.609,00 €

EAN: 8017709338374

SIM3644MB NEU

Induktionskochfeld, 60 cm, **Schwarz-Matt**, Eclipse Glaskeramik, **C-Schliff**, für aufliegende oder flächenbündige Montage, 4 Kochzonen/4 Booster, 4 Timer, **2 MultiZonen**, Sensor Touch-Control, EVO Slider, Weiße LED, Sensor Warmhalte-/ Grillfunktion, Tastensperre, **Auto-Vent 2.0**

1.389,00 €

EAN: 8017709338367

SI364BM

Induktionskochfeld, 60 cm, Schwarze Glaskeramik, Facettenschliff für aufliegende Montage, 4 Kochzonen, sensorgesteuerte Drehknebelbedienung, Tastensperre

1.259,00 €

EAN: 8017709275884

INDUKTIONSKOCHFELDER VICTORIA

SI964NM

Induktionskochfeld, 60 cm, Schwarze Glaskeramik, Auflagerahmen in Schwarz für aufliegende Montage, 4 Kochzonen, sensorgesteuerte Drehknebelbedienung, Tastensperre

1.639,00 €

EAN: 8017709275815

SI964PM

Induktionskochfeld, 60 cm, Schwarze Glaskeramik, Auflagerahmen in Creme, für aufliegende Montage, 4 Kochzonen, sensorgesteuerte Drehknebelbedienung, Tastensperre

1.639,00 €

EAN: 8017709275822

Modell | UPE

SI964XM

Induktionskochfeld, 60 cm, Schwarze Glaskeramik, Auflagerahmen in Edelstahl, für aufliegende Montage, 4 Kochzonen, sensorgesteuerte Drehknebelbedienung, Tastensperre

1.639,00 €

EAN: 8017709275839

INDUKTIONSKOCHFELDER CORTINA

SI764POM

Induktionskochfeld, 60 cm, Schwarze Glaskeramik, Auflagerahmen in Creme, Messing-Antik für aufliegende Montage, 4 Kochzonen, sensorgesteuerte Drehknebelbedienung, Bedienknebel in Nostalgie und Cortina-Design (KIT5MP700PO)

1.639,00 €

EAN: 8017709275853

SI764AOM

Induktionskochfeld, 60 cm, Schwarze Glaskeramik, Auflagerahmen in Anthrazit, Messing-Antik für aufliegende Montage, 4 Kochzonen, sensorgesteuerte Drehknebelbedienung, Bedienknebel in Nostalgie und Cortina-Design (KIT5MP700AO)

1.639,00 €

EAN: 8017709275846

SI2641DP

Induktionskochfeld, 60 cm, Creme Glaskeramik, **C-Schliff**, für aufliegende oder flächenbündige Montage, 4 Kochzonen/4 Timer, Sensor Touch-Control, Rote LED, Tastensperre

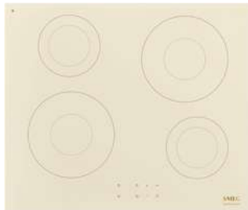

959,00 €

EAN: 8017709303150

INDUKTIONSKOCHFELDER NEUTRAL

SI2M7953DW

Induktionskochfeld, 90 cm, Weiße Glaskeramik, **C-Schliff**, für aufliegende oder flächenbündige Montage, 5 Kochzonen/5 Timer, **2 MultiZonen**, Sensor Touch-Control, Rote LED, 5 Multi Slider, Eco-Heat Autom.-Programme, Tastensperre

2.459,00 €

EAN: 8017709274849

Modell | UPE

SIM3964D

Induktionskochfeld, 90 cm, Schwarze Eclipse-Glaskeramik, **C-Schliff**, für aufliegende oder flächenbündige Montage, 6 Kochzonen/6 Timer, **3 MultiZonen**, Sensor Touch-Control, 6 Evo-Slider, Weiße LED, Sensor Warmhalte-/Grillfunktion, Tastensperre, **Auto-Vent 2.0**

1.999,00 €

EAN: 8017709301453

SI1M4954D

Induktionskochfeld, 90 cm, Schwarze Glaskeramik, **C-Schliff**, für aufliegende oder flächenbündige Montage, 5 Kochzonen/5 Timer, 1 **MultiZone**, 1 Kochzone D: 25 cm, Sensor Touch-Control, Rote LED, Compact Slider Plus, Sensor Warmhalte-/Grillfunktion, Tastensperre, **Auto-Vent 2.0**

1.919,00 €

EAN: 8017709305666

SIM3864D

Induktionskochfeld, 80 cm, Schwarze Eclipse-Glaskeramik, **C-Schliff**, für aufliegende oder flächenbündige Montage, 6 Kochzonen/6 Timer, **3 MultiZonen**, Sensor Touch-Control, 6 Evo-Slider, Weiße LED, Sensor Warmhalte-/Grillfunktion, Tastensperre, **Auto-Vent 2.0**

1.869,00 €

EAN: 8017709305581

SI1M4854D

Induktionskochfeld, 80 cm, Schwarze Glaskeramik, **C-Schliff**, für aufliegende oder flächenbündige Montage, 5 Kochzonen/5 Timer, 1 **MultiZone**, Sensor Touch-Control, Compact Slider Plus, Warmhalte-/Grillfunktion, Rote LED, Tastensperre, **Auto-Vent 2.0**

1.819,00 €

EAN: 8017709305659

SI1M4744D

Induktionskochfeld, 75 cm, Schwarze Glaskeramik, **C-Schliff**, für aufliegende oder flächenbündige Montage, 4 Kochzonen/4 Timer, 1 **MultiZone**, Sensor Touch-Control, Rote LED, Compact Slider Plus, Sensor Warmhalte-/Grillfunktion, Tastensperre, **Auto-Vent 2.0**

1.339,00 €

EAN: 8017709305628

Modell | UPE

SIB2741D

Induktionskochfeld, 75 cm, Schwarze Glaskeramik, **C-Schliff**, für aufliegende oder flächenbündige Montage, 4 Kochzonen/4 Timer mit Abschaltautomatik, 2 Brückenfunktionen, Sensor Touch-Control, Digi Touch, Rote LED, Tastensperre, EcoLogic-Leistungsreduzierung

959,00 €

EAN: 8017709326968

SI2M7643DW

Induktionskochfeld, 60 cm, Weiße Glaskeramik, **C-Schliff**, für aufliegende oder flächenbündige Montage, 4 Kochzonen/4 Timer, **2 MultiZonen**, Sensor Touch-Control, Rote LED, 4 Multi Slider, Eco-Heat Autom.-Programme, Tastensperre

1.769,00 €

EAN: 8017709274832

SIM3644D

Induktionskochfeld, 60 cm, Schwarze Eclipse-Glaskeramik, **C-Schliff**, für aufliegende oder flächenbündige Montage, 4 Kochzonen/4 Timer, **2 MultiZonen**, Sensor Touch-Control, 4 Evo-Slider, Weiße LED, Sensor Warmhalte-/Grillfunktion, Tastensperre, **Auto-Vent 2.0**

1.419,00 €

EAN: 8017709305550

SI1M4644D

Induktionskochfeld, 60 cm, Schwarze Glaskeramik, **C-Schliff**, für aufliegende oder flächenbündige Montage, 4 Kochzonen/4 Timer, 1 **MultiZone**, Sensor Touch-Control, Rote LED, Compact Slider Plus, Sensor Warmhalte-/Grillfunktion, Tastensperre, **Auto-Vent 2.0**

1.229,00 €

EAN: 8017709305635

SIB2641D

Induktionskochfeld, 60 cm, Schwarze Glaskeramik, **C-Schliff**, für aufliegende oder flächenbündige Montage, 4 Kochzonen/4 Timer mit Abschaltautomatik, 2 Brückenfunktionen, Sensor Touch-Control, Digi Touch, Rote LED, Tastensperre, EcoLogic-Leistungsreduzierung

799,00 €

EAN: 8017709326951

Modell | UPE

SIM3323D

Induktionskochfeld, 38 cm, Schwarze Eclipse-Glaskeramik, **C-Schliff**, für aufliegende oder flächenbündige Montage, 2 Kochzonen/2 Timer, 1 **Multizonen**, Sensor Touch-Control, Weiße LED, Sensor Warmhalte-/Grillfunktion, Tastensperre

1.049,00 €

EAN: 8017709285371

SI2321D NEU

Induktionskochfeld, 30 cm, Schwarze Glaskeramik, C-Schliff, für aufliegende oder flächenbündige Montage, 2 Kochzonen/2 Timer mit Abschaltautomatik, Sensor Touch-Control, Digi Touch, Rote LED, Tastensperre

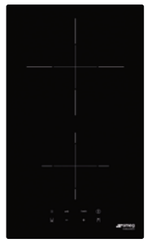

649,00 €

EAN: 8017709330644

GLASKERAMIK-KOCHFELDER

SE364ETBM

Glaskeramikkochfeld, 60 cm, Schwarze Glaskeramik, Facettenschliff, für aufliegende Montage, 4 Kochzonen, sensorgesteuerte Drehknebeklbedienung

809,00 €

EAN: 8017709240882

P875PO

Glaskeramikkochfeld, 72 cm, Schwarze Glaskeramik, Auflagerahmen in Creme, Messing-Antik, für aufliegende Montage, 5 Kochzonen, davon 1 Zweikreiszone oval, 1 Zweikreiszone rund, sensorgesteuerte Drehknebelbedienung, Kit Knebel 5MP700PO im Cortina Design (kann kostenfrei dazu bestellt werden)

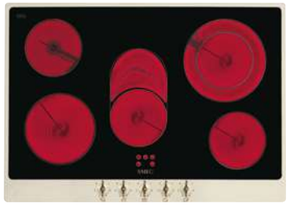

1.239,00 €

EAN: 8017709260002

P875AO

Glaskeramikkochfeld, 72 cm, Schwarze Glaskeramik, Auflagerahmen in Anthrazit, Messing-Antik, für aufliegende Montage, 5 Kochzonen, davon 1 Zweikreiszone oval, 1 Zweikreiszone rund, sensorgesteuerte Drehknebelbedienung, Kit Knebel 5MP700AO im Cortina Design (kann kostenfrei dazu bestellt werden)

1.239,00 €

EAN: 8017709259990

Modell | UPE

P864PO

Glaskeramikkochfeld, 60 cm, Schwarze Glaskeramik, Creme, Messing-Antik, für aufliegende Montage, 4 Kochzonen, Kit Knebel 5MP700PO im Cortina Design (kann kostenfrei dazu bestellt werden)

1.049,00 €

EAN: 8017709259983

P864AO

Glaskeramikkochfeld, 60 cm, Schwarze Glaskeramik, Anthrazit, Messing-Antik, für aufliegende Montage, 4 Kochzonen, sensorgesteuerte Drehknebelbedienung, Kit Knebel 5MP700AO im Cortina Design (kann kostenfrei dazu bestellt werden)

1.049,00 €

EAN: 8017709259976

GLASKERAMIK-KOCHFELDER NEUTRAL

SE495ETD

Glaskeramikkochfeld, 90 cm, Schwarze Glaskeramik, C-Schliff, für aufliegende oder flächenbündige Montage, 5 Kochzonen, Compact Slider, 5 Timer, Sensor-Warhalteautomatik, Kindersicherung

1.049,00 €

EAN: 8017709324254

SE494EMTD

Glaskeramikkochfeld, 90 cm, Schwarze Glaskeramik, C-Schliff, für aufliegende oder flächenbündige Montage, 4 Kochzonen, Compact Slider, 4 Timer, Sensor-Warhalteautomatik, Kindersicherung

1.049,00 €

EAN: 8017709324261

SE484EMTD

Glaskeramikkochfeld, 77 cm, Schwarze Glaskeramik, C-Schliff, für aufliegende oder flächenbündige Montage, 4 Kochzonen, Compact Slider, 4 Timer, Sensor-Warhalteautomatik, Kindersicherung

929,00 €

EAN: 8017709324247

Modell | UPE

SE464TB

Glaskeramikkochfeld, 60 cm, Schwarze Glaskeramik, Facettenschliff, für aufliegende Montage, 4 Kochzonen, Compact Slider, 4 Timer, Sensor-Warhalteautomatik, Kindersicherung

809,00 €

EAN: 8017709324216

SE464TD

Glaskeramikkochfeld, 60 cm, Schwarze Glaskeramik, C-Schliff, für aufliegende oder flächenbündige Montage, 4 Kochzonen, Compact Slider, 4 Timer, Sensor-Warhalteautomatik, Kindersicherung

629,00 €

EAN: 8017709324209

SE264TD1

Glaskeramikkochfeld, 60 cm, Schwarze Glaskeramik, C-Schliff, für aufliegende oder flächenbündige Montage, 4 Kochzonen/4 Timer, Sensor Touch-Control, Kindersicherung

429,00 €

EAN: 8017709312039

SE232TX1

Glaskeramikkochfeld, 30 cm, Schwarze Glaskeramik, Edelstahlrahmen, für aufliegende Montage, 2 Kochzonen/2 Timer, Sensor Touch-Control, Kindersicherung

359,00 €

EAN: 8017709312053

SE232TD1

Glaskeramikkochfeld, 30 cm, Schwarze Glaskeramik, C-Schliff, für aufliegende oder flächenbündige Montage, 2 Kochzonen/2Timer, Sensor Touch-Control, Kindersicherung

309,00 €

EAN: 8017709312022

Modell | UPE

ZUBEHÖR KOCHFELDER

KITF6HOBD

Umluft-KIT, bestehend aus einem regenerierbarem Hochleistungs-Keramikfilter, Edelstahl-Lüftungsgitter mit Magnet-Arretierung für einen einfachen Zugang, kompatibel ab einer Sockelhhöhe von 6cm, für HOBD482D, HOBD472D, HOBD182DG, HOBD682D1, HOBD682R1

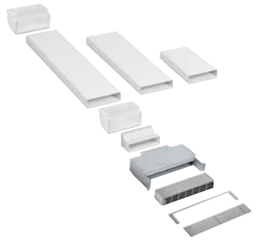

479,00 €

EAN: 8017709280420

KITEHOBD

Abluft-Kit, bestehend aus 1 Flachkanal und 2 Winkel, für HOBD482D, HOBD472D, HOBD182DG, HOBD682D1, HOBD682R1

139,00 €

EAN: 8017709283445

FLTHOBD

Long Life-Keramikfilter, regenerierbar, spülmaschinengeeignet (Ersatzfilter für Umluft-Kit KTF6HOBD), geeignet für HOBD682D, HOBD682D1, HOBD682R, HOBD682R1

269,00 €

EAN: 8017709283452

KITEHOBD4

Flachkanal 150 mm + 90° Bogen, Luftauslass im Sockelbereich frontseitig 487,5 + 50 mm, Luftauslass Im Sockelbereich seitlich 517,0 + 50 mm, geeignet für HOBD682D1, HOBD682R1, HOBD482D, HOBD472D, HOBD182DG

129,00 €

EAN: 8017709291976

FLTHOBD4

Long Life-Aktivkohlefilter, regenerierbar, spülmaschinengeeignet (Ersatzfilter für HOBD482D)

99,00 €

EAN: 8017709289850

Modell | UPE

CON60H

Muffe für Flachkanal 226x60 mm für KITEHOBD4, geeignet für HOBD682D1, HOBD482D, HOBD472D

49,00 €

EAN: 8017709321093

RED60H

Reduzierstück für Flachkanal 220x90 mm–224x60 mm, geeignet für HOBD682D1, HOBD482D, HOBD472D

69,00 €

EAN: 8017709321109

GRI60H

Rechteckige Kunststoff-Lüftungsabdeckung des Flachkanals für Sockelleiste 226x60 mm, geeignet für HOBD682D1, HOBD482D, HOBD472D, HOBD682R1, HOBD182DG

49,00 €

EAN: 8017709321109

FLTHOBD4S

Long Life-Aktivkohlefilter, regenerierbar, spülmaschinengeeignet (Ersatzfilter für HOBD472D)

99,00 €

EAN: 8017709330866

6MP1BFB3 NEU

KIT Bedienknebel 6 St. im Linea Design, Schwarz-Matt, für Gaskochfelder Dolce Stil Novo mit Blade Flame-Brenner für die Modelle PVL664CN, PVL675LCN

99,00 €

EAN: 8017709336479

Modell		UPE
5MP3MB KIT Bedienknebel im Classici Design, für Induktionskochfeld SI364MB, Schwarz-Matt (5 St.)		89,00 € EAN: 8017709329068
5MP700PO KIT Bedienknebel im Cortina Design, für Nostalgie Glaskeramikkochfelder P875PO, P864PO, Creme, Messing-Antik (5 St.)		99,00 € EAN: 8017709263850
5MP700AO KIT Bedienknebel im Cortina Design, für Nostalgie Glaskeramikkochfelder P875AO, P864AO, Anthrazit, Messing-Antik (5 St.)		99,00 € EAN: 8017709263843
GRILLPLATE Universal Grillplatte mit Antihaftbeschichtung, für Gas-/Glaskeramikkochfelder sowie Induktionskochfelder mit Brückenfunktion (MultiZone oder Flexi4Zone), Abmessungen BxT: 410x240 mm		399,00 € EAN: 8017709310370
TPKPLATE Universal Teppanyaki-Grillplatte mit Antihaftbeschichtung, für Gas-/Glaskeramik-/ Induktionskochfelder, Abmessungen BxT: 410x240 mm		399,00 €

Modell		UPE
LGCN Teleskop-Verbindungsleiste für Einbaukochfelder, Edelstahl, Auszugstiefe: 455–490 mm		89,00 € EAN: 8017709262969
WOKGHU Wokring aus Gußeisen, geeignet für Gaskochfelder und Gas-Standherde (siehe Angabe der Produktbeschreibung)		59,00 € EAN: 8017709106409

KOCHZENTREN & STANDHERDE

SMEG Kochzentren und Standherde sind wahre Design-Ikonen – eine Kombination aus Stil, Ästhetik, höchster Leistungsfähigkeit und Bedienkomfort.

Kochzentren & Standherde

Modell | UPE

KOCHZENTREN VICTORIA

TR4110IBL2

Kochzentrum, 110x60 cm, Schwarz, Induktionskochfeld, 5 Kochzonen/5 Booster, 3 Backöfen, davon 1 Backofen (6 Garfunktionen mit Umluft/Heißluft), 1 Backofen (5 Garfunktionen mit Umluft), 1 Zusatzbackofen mit Grillfunktion, Vapor Clean, seitliche Türöffnung, digitale Programmuhr, Garraumvolumen: 61/61 l, **EEK: A/A**, Eco-Logic (Reduzierung der Anschlussleistung), elektrischer Gesamtanschlusswert: 16,5 kW

5.559,00 €

EAN: 8017709312435

TR4110IGR2

Kochzentrum, 110x60 cm, Slate Grey, Induktionskochfeld, 5 Kochzonen/5 Booster, 3 Backöfen, davon 1 Backofen (6 Garfunktionen mit Umluft/Heißluft), 1 Backofen (5 Garfunktionen mit Umluft), 1 Zusatzbackofen mit Grillfunktion, Vapor Clean, seitliche Türöffnung, digitale Programmuhr, Garraumvolumen: 61/61 l, **EEK: A/A**, Eco-Logic (Reduzierung der Anschlussleistung), elektrischer Gesamtanschlusswert: 16,5 kW

5.559,00 €

EAN: 8017709312459

TR4110IP2

Kochzentrum, 110x60 cm, Creme, Induktionskochfeld, 5 Kochzonen/5 Booster, 3 Backöfen, davon 1 Backofen (6 Garfunktionen mit Umluft/Heißluft), 1 Backofen (5 Garfunktionen mit Umluft), 1 Zusatzbackofen mit Grillfunktion, Vapor Clean, seitliche Türöffnung, digitale Programmuhr, Garraumvolumen: 61/61 l, **EEK: A/A**, Eco-Logic (Reduzierung der Anschlussleistung), elektrischer Gesamtanschlusswert: 16,5 kW

5.559,00 €

EAN: 8017709312442

TR4110IX2

Kochzentrum, 110x60 cm, Edelstahl, Induktionskochfeld, 5 Kochzonen/5 Booster, 3 Backöfen, davon 1 Backofen (6 Garfunktionen mit Umluft/Heißluft), 1 Backofen (5 Garfunktionen mit Umluft), 1 Zusatzbackofen mit Grillfunktion, Vapor Clean, seitliche Türöffnung, digitale Programmuhr, Garraumvolumen: 61/61 l, **EEK: A/A**, Eco-Logic (Reduzierung der Anschlussleistung), elektrischer Gesamtanschlusswert: 16,5 kW

5.559,00 €

EAN: 8017709312473

TR93IBL2

Kochzentrum, 90x60 cm, Schwarz, Induktionskochfeld, 5 Kochzonen/5 Booster, 3 Backöfen, davon 1 Backofen (8 Garfunktionen mit Umluft-/Turbo-Heißluft), Vapor Clean, 1 Backofen Heißluft, 1 Zusatzbackofen mit Grillfunktion, seitliche Türöffnung, digitale Programmuhr, Garraumvolumen: 61/62 l, **EEK: A/B**, Eco-Logic (Reduzierung der Anschlussleistung), elektrischer Gesamtanschlusswert: 15,0 kW

5.349,00 €

EAN: 8017709312374

Modell | UPE

TR93IGR2

Kochzentrum, 90x60 cm, Slate Grey, Induktionskochfeld, 5 Kochzonen/5 Booster, 3 Backöfen, davon 1 Backofen (8 Garfunktionen mit Umluft-/Turbo-Heißluft), Vapor Clean, 1 Backofen Heißluft, 1 Zusatzbackofen mit Grillfunktion, seitliche Türöffnung, digitale Programmuhr, Garraumvolumen: 61/62 l, **EEK: A/B**, Eco-Logic (Reduzierung der Anschlussleistung), elektrischer Gesamtanschlusswert: 15,0 kW

5.349,00 €

EAN: 8017709312398

TR93IP2

Kochzentrum, 90x60 cm, Creme, Induktionskochfeld, 5 Kochzonen/5 Booster, 3 Backöfen, davon 1 Backofen (8 Garfunktionen mit Umluft-/Turbo-Heißluft), Vapor Clean, 1 Backofen Heißluft, 1 Zusatzbackofen mit Grillfunktion, seitliche Türöffnung, digitale Programmuhr, Garraumvolumen: 61/62 l, **EEK: A/B**, Eco-Logic (Reduzierung der Anschlussleistung), elektrischer Gesamtanschlusswert: 15,0 kW

5.349,00 €

EAN: 8017709312381

TR90BLD2

Gas-Kochzentrum, 90x60 cm, Schwarz, Gaskochfeld, 5 Kochzonen, Backofen Multifunktion (9 Garfunktionen mit Umluft/Doppelheißluft), Vapor Clean, digitale Programmuhr, Garraumvolumen: 115 l, **EEK: A**, elektrischer Gesamtanschlusswert: 3,2 kW

3.639,00 €

EAN: 8017709322168

TR90IBL2

Kochzentrum, 90x60 cm, Schwarz, Induktionskochfeld, 5 Kochzonen/5 Booster, Backofen Multifunktion (9 Garfunktionen mit Umluft/Doppelheißluft), Vapor Clean, katalytische Einsätze, digitale Programmuhr, Garraumvolumen: 115 l, **EEK: A**, Eco-Logic (Reduzierung der Anschlussleistung), elektrischer Gesamtanschlusswert: 10,6 kW

4.489,00 €

EAN: 8017709312350

TR90IGR2

Kochzentrum, 90x60 cm, Slate Grey, Induktionskochfeld, 5 Kochzonen/5 Booster, Backofen Multifunktion (9 Garfunktionen mit Umluft/Doppelheißluft), Vapor Clean, katalytische Einsätze, digitale Programmuhr, Garraumvolumen: 115 l, **EEK: A**, Eco-Logic (Reduzierung der Anschlussleistung), elektrischer Gesamtanschlusswert: 10,6 kW

4.489,00 €

EAN: 8017709312367

Modell | UPE

TR90IP2

Kochzentrum, 90x60 cm, Creme, Induktionskochfeld, 5 Kochzonen/5 Booster, Backofen Multifunktion (9 Garfunktionen mit Umluft/Doppelheißluft), Vapor Clean, katalytische Einsätze, digitale Programmuhr, Garraumvolumen: 115 l, **EEK: A**, Eco-Logic (Reduzierung der Anschlussleistung), elektrischer Gesamtanschlusswert: 10,6 kW

4.489,00 €

EAN: 8017709312480

KOCHZENTREN PORTOFINO

CPF120IGMPTD

Gas-/Elektro-Kochzentrum,120x60 cm, Türkisblau, 2 LED-Display, 3 Gaskochzonen, davon 1 **Dual UR-Blitzbrenner** 4.2 kW (doppelt regelbar), 1 Elektro-Teppanyaki, 2 Induktionskochzonen, davon 1 **MultiZone**, 1 Backofen (9 Garfunktionen + Pyrolyse), 1 Backofen (8 Garfunktionen mit Direct-Steam und Kerntemperaturfühler), 2 Schubladen, Garraumvolumen: 70/63 l, **EEK: A+/A**, elektrischer Gesamtanschlusswert: 10,9 kW

8.179,00 €

EAN: 8017709288594

CPF120IGMPXD

Gas-/Elektro-Kochzentrum,120x60 cm, Edelstahl mit Anti-Finger- Protektion, 2 LED-Display, 3 Gaskochzonen, davon 1 **Dual UR-Blitzbrenner** 4.2 kW (doppelt regelbar), 1 Elektro-Teppanyaki, 2 Induktionskochzonen, davon 1 **MultiZone**, 1 Backofen (9 Garfunktionen + Pyrolyse), 1 Backofen (8 Garfunktionen mit Direct-Steam und Kerntemperaturfühler), 2 Schubladen, Garraumvolumen: 70/63 l, **EEK: A+/A**, elektrischer Gesamtanschlusswert: 10,9 kW

7.809,00 €

EAN: 8017709288587

CPF9IPX

Kochzentrum, 90x60 cm, Edelstahl mit Anti-Finger-Protektion, LCD-Display, 5 Kochzonen/5 Booster, Backofen Multifunktion (10 Garfunktionen mit **Turbo-/Dreifachheißluft** + Pyrolyse), 20 Autom.-Programme, Garraumvolumen: 115 l, **EEK: A+**, elektrischer Gesamtanschlusswert: 11,4 kW

5.669,00 €

EAN: 8017709240776

CPF9IPAN

Kochzentrum, 90x60 cm, Anthrazit, LCD-Display, 5 Kochzonen/5 Booster, Backofen Multifunktion (10 Garfunktionen mit **Turbo-/Dreifachheißluft** + Pyrolyse), 20 Autom.-Programme, Garraumvolumen: 115 l, **EEK: A+**, elektrischer Gesamtanschlusswert: 11,4 kW

5.669,00 €

EAN: 8017709240721

Modell | UPE

CPF9IPBL

Kochzentrum, 90x60 cm, Schwarz, LCD-Display, 5 Kochzonen/5 Booster, Backofen Multifunktion (10 Garfunktionen mit **Turbo-/Dreifachheißluft** + Pyrolyse), 20 Autom.-Programme, Garraumvolumen: 115 l, **EEK: A+**, elektrischer Gesamtanschlusswert: 11,4 kW

5.669,00 €

EAN: 8017709240738

CPF9IPR

Kochzentrum, 90x60 cm, Rot, LCD-Display, 5 Kochzonen/5 Booster, Backofen Multifunktion (10 Garfunktionen mit **Turbo-/Dreifachheißluft** + Pyrolyse), 20 Autom.-Programme, Garraumvolumen: 115 l, **EEK: A+**, elektrischer Gesamtanschlusswert: 11,4 kW

5.669,00 €

EAN: 8017709232283

CPF9IPWH

Kochzentrum, 90x60 cm, Weiß, LCD-Display, 5 Kochzonen/5 Booster, Backofen Multifunktion (10 Garfunktionen mit **Turbo-/Dreifachheißluft** + Pyrolyse), 20 Autom.-Programme, Garraumvolumen: 115 l, **EEK: A+**, elektrischer Gesamtanschlusswert: 11,4 kW

5.669,00 €

EAN: 8017709240769

CPF9IPOG

Kochzentrum, 90x60 cm, Olivgrün, LCD-Display, 5 Kochzonen/5 Booster, Backofen Multifunktion (10 Garfunktionen mit **Turbo-/Dreifachheißluft** + Pyrolyse), 20 Autom.-Programme, Garraumvolumen: 115 l, **EEK: A+**, elektrischer Gesamtanschlusswert: 11,4 kW

5.669,00 €

EAN: 8017709240745

CPF9IPOR

Kochzentrum, 90x60 cm, Orange, LCD-Display, 5 Kochzonen/5 Booster, Backofen Multifunktion (10 Garfunktionen mit **Turbo-/Dreifachheißluft** + Pyrolyse), 20 Autom.-Programme, Garraumvolumen: 115 l, **EEK: A+**, elektrischer Gesamtanschlusswert: 11,4 kW

5.669,00 €

EAN: 8017709240752

Modell | UPE

CPF9IPYW

Kochzentrum, 90x60 cm, Gelb, LCD-Display, 5 Kochzonen/5 Booster, Backofen Multifunktion (10 Garfunktionen mit **Turbo-/Dreifachheißluft** + Pyrolyse), 20 Autom.-Programme, Garraumvolumen: 115 l, **EEK: A+**, elektrischer Gesamtanschlusswert: 11,4 kW

5.669,00 €

EAN: 8017709240783

KOCHZENTREN NEUTRAL

B95IMAN9

Kochzentrum, 90x60 cm, Anthrazit, Induktionskochfeld, 5 Kochzonen/5 Booster, davon 1 MultiZone, Backofen Multifunktion (9 Garfunktionen mit Umluft/-Doppelheißluft), **Kerntemperaturfühler**, Vapor Clean, LED-Programmuhr, Garraumvolumen: 115 l, **EEK: A**, elektrischer Gesamtanschlusswert: 10,6 kW

3.599,00 €

EAN: 8017709302962

STANDHERDE CLASSICI

C9IMX2

Standherd 90x60 cm, Edelstahl mit Anti-Finger-Protektion, Induktionskochfeld, 5 Kochzonen/5 Booster davon 1 MultiZone, Backofen Multifunktion (9 Garfunktionen mit Umluft/-Doppelheißluft), **Kerntemperaturfühler**, Vapor Clean, LED-Programmuhr, Garraumvolumen: 115 l, **EEK: A**, elektrischer Gesamtanschlusswert: 10,6 kW

3.349,00 €

EAN: 8017709321314

C9GMXD2 NEU

Gas-Standherd, 90x60 cm, Edelstahl mit Anti-Finger-Protektion, Gaskochfeld, 6 Kochzonen, davon 1 **Dual UR-Blitzbrenner** 4,2 kW (doppelt regelbar), Backofen Multifunktion (9 Garfunktionen mit Umluft/-Doppelheißluft), **Kerntemperaturfühler**, Vapor Clean), LED-Programmuhr, Garraumvolumen: 115 l, **EEK: A**, elektrischer Gesamtanschlusswert: 3,2 kW

2.279,00 €

EAN: 8017709331016

C6IMXM2 NEU

Standherd, 60x60 cm, Edelstahl mit Anti-Finger-Protektion, Induktionskochfeld, 4 Kochzonen/4 Booster, Backofen Multifunktion (8 Garunktionen mit Umluft/-/**Turbo-Heißluft**), Vapor Clean, LED-Programmuhr, Garraumvolumen: 70 l, **EEK: A**, elektrischer Gesamtanschlusswert: 10,0 kW

2.599,00 €

EAN: 8017709330927

Modell | UPE

C6IPMBM2 NEU

Standherd, 60x60 cm, Schwarz-Matt, Edelstahl-Türgriff, Induktionskochfeld mit hybriden Bedienelementen (Knebel + Touch), 4 Kochzonen/4 Booster, 1 TwinZone, 1 Timer, Tastensperre, Backofen Multifunktion (9 Garfunktionen mit Umluft/-/**Turbo-Heißluft** + Pyrolyse), **Kerntemperaturfühler**, 1 Teleskop-Vollauszug, LED-Programmuhr, Garraumvolumen: 70 l, **EEK: A**, elektrischer Gesamtanschlusswert: 10,0 kW

2.979,00 €

EAN: 8017709332600

C6GMXD2

Gas-Standherd, 60x60 cm, Edelstahl mit Anti-Finger-Protektion, Gaskochfeld, 4 Kochzonen, davon 1 **Dual UR-Blitzbrenner** 4,2 kW, Backofen Multifunktion (8 Garunktionen mit Umluft/-/**Turbo-Heißluft)**, Vapor Clean, LED-Programmuhr, Garraumvolumen: 70 l, **EEK: A**, elektrischer Gesamtanschlusswert: 3,0 kW

1.609,00 €

EAN: 8017709330903

STANDHERDE CONCERT

SCD90IMX9-1

Standherd 90x60 cm, Edelstahl, Induktionskochfeld, 5 Kochzonen/5 Booster, Backofen Multifunktion (8 Garfunktionen mit Umluft/-Doppelheißluft), Vapor Clean, Digitaluhr, Garraumvolumen: 115 l, **EEK: A**, elektrischer Gesamtanschlusswert: 10,6 kW

2.939,00 €

EAN: 8017709279240

SUK91CMX9

Standherd 90x60 cm, Edelstahl, Glaskeramikkochfeld, 5 Kochzonen, davon (**1 Zweikreiszone oval**, 1 **Zweikreiskochzone rund**), sensorgesteuerte Drehknebelbedienung, Backofen Multifunktion (8 Garfunktionen mit Umluft/-Doppelheißluft), Vapor Clean, Digitaluhr, Garraumvolumen: 115 l, **EEK: A**, elektrischer Gesamtanschlusswert: 11,8 kW

2.029,00 €

EAN: 8017709217372

SCD90MFX9-1

Gas-Standherd 90x60 cm, Edelstahl, Gaskochfeld, 5 Kochzonen, davon 1 **Dual UR-Blitzbrenner** 4,0 kW, Backofen Multifunktion (8 Garfunktionen mit Umluft/-Doppelheißluft), Vapor Clean, Digitaluhr, Garraumvolumen: 115 l, **EEK: A**, elektrischer Gesamtanschlusswert: 3,2 kW

1.819,00 €

EAN: 8017709245771

Modell | UPE

CX68CM8

Standherd 60x60 cm, Edelstahl, Glaskeramikkochfeld, 5 Kochzonen, davon (**1 Zweikreiszone oval, 1 Zweikreiskochzone rund**), sensorgesteuerte Drehknebelbedienung, Backofen Multifunktion (8 Garfunktionen mit Umluft-/Heißluft-/Turboheißluft), Vapor Clean, Digitaluhr, Garraumvolumen: 70 l, **EEK: A**, elektrischer Gesamtanschlusswert: 10,4 kW

1.429,00 €

EAN: 8017709150006

SCD60EMX9

Gas-Standherd, 60x60 cm, Edelstahl, Gaskochfeld, 5 Kochzonen, Backofen Multifunktion (6 Garfunktionen mit Umluft), Vapor Clean, Garraumvolumen: 70 l, **EEK: A**, elektrischer Gesamtanschlusswert: 2,8 kW

1.069,00 €

EAN: 8017709181758

ZUBEHÖR KOCHZENTREN/STANDHERDE

KIT1TR9N

Metallrückwand Schwarz, geeignet für 90 cm Victoria Kochzentren (TR90, TR93), Abmessungen BxHxT: 895x750x40 mm

459,00 €

EAN: 8017709184827

KITC9X9-1

Edelstahl-Rückwand, geeignet für 90 cm Classici Standherde/Kochzentren (C9, B95), Abmessungen BxHxT: 896x750x42 mm

229,00 €

EAN: 8017709236502

Modell | UPE

KIT90X9-1

Edelstahl-Rückwand, geeignet für 90 cm Concert Standherde (SCD90, SUK91), Abmessungen BxHxT: 896x749x47 mm

229,00 €

EAN: 8017709236496

KITC6X

Edelstahl-Rückwand, geeignet für 60 cm Classici Standherde (C6), Abmessungen BxHxT: 596x750x37 mm

209,00 €

EAN: 8017709111083

KITH4110

Kit Erhöhung (950 mm), Schwarz, geeignet für 110 cm Victoria Kochzentren TR4110 (945–965 mm)

229,00 €

EAN: 8017709221294

KITH93

Kit Erhöhung (950 mm), Schwarz, geeignet für Victoria Kochzentren TR93 (945–960mm)

229,00 €

EAN: 8017709221300

KITHTR90

Kit Erhöhung (950 mm), Schwarz, geeignet für Victoria Kochzentren TR90 (945–960mm)

329,00 €

EAN: 8017709232962

Modell		UPE
KITH95CPF120 Kit Erhöhung (950 mm), geeignet für 120 cm Portofino Kochzentren CPF120IGM (940–960 mm)		229,00 €
		EAN: 8017709288518
KITH95CPF9 Kit Erhöhung (950 mm), Schwarz, inkl. 3-seitiger Sockelblende, geeignet für 90 cm Portofino Kochzentren CPF9 (945–960 mm)		229,00 €
		EAN: 8017709254186
KIT95B95A Kit Erhöhung (950 mm), Anthrazit, inkl. 3-seitiger Sockelblende, geeignet für 90 cm Kochzentrum B95		399,00 €
		EAN: 8017709304454
KITPD Kit Stellfüße (950 mm), Schwarz, geeignet für 90 cm Classici Standherde/Portofino Kochzentren (914–968 mm) und für 90 cm Concert Standherde (880–935 mm)	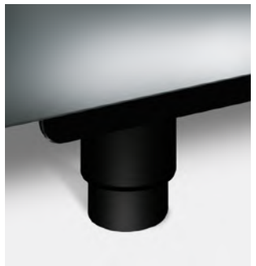	49,00 €
		EAN: 8017709088064
KITPAX Kit Stellfüße (950 mm), Edelstahl, geeignet für 90 cm Classici Standherde/Portofino Kochzentren (914–968 mm) und für 90 cm Concert Standherde (880–935 mm)		89,00 €
		EAN: 8017709134198

Modell		UPE
KITH95 Kit Stellfüße (950 mm), Edelstahl, geeignet für Concert Standherde (911–966 mm)		79,00 €
		EAN: 8017709091972
KITH900CPF9 NEU Kit 3-seitige Sockelblende, Schwarz, geeignet für 90 cm Portofino Kochzentren (CPF9) und Classici/ Symphony Standherde (C9)	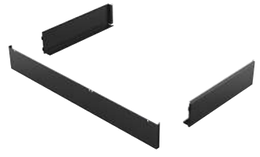	199,00 €
		EAN: 8017709294793

DUNSTABZUGSHAUBEN

Dunstabzugshauben spielen eine wichtige Rolle in der Küche, sowohl als ästhetischer Blickfang, als auch in ihrer Funktionalität.
Die SMEG Abzugshauben – passend in vielen Ausführungen und Designlinien – sind nicht nur leistungsstark, sondern überzeugen auch durch ihre hohe Qualität.

Dunstabzugshauben

Modell | UPE

DOLCE STIL NOVO

KV694R

Vertikale Wandhaube, kopffrei, 90 cm, Eclipse-Schwarzglas, Profilleisten in Kupfer, Touch-Control, Weißes LED-Display, 3 Leistungsstufen + Intensiv, **Randabsaugung + Filter Unterseite**, 3 LED-Beleuchtungen Weiß, Dimmfunktion, Timer, **Aktivkohlefilter**, 1–24 h Reinigungsfunktion, Filterwechselanzeige, 2 Edelstahl-Fettfilter, **Auto-Vent 2.0**, Luftförderleistung Intensiv: **777 m³/h, EEK: A+**

1.709,00 €

EAN: 8017709305789

LINEA

KV194G

Vertikale Wandhaube, kopffrei, 90 cm, Neptune Grey-Glas, Touch-Control, Weißes LED-Display, 3 Leistungsstufen + Intensiv, **Randabsaugung**, 2 LED-Beleuchtungen, Dimmfunktion, Timer, **Aktivkohlefilter**, 1–24 h Reinigungsfunktion, Filterwechselanzeige, 2 Edelstahl-Fettfilter, **Auto-Vent 2.0**, Luftförderleistung Intensiv: **782 m³/h, EEK: A+**

1.659,00 €

EAN: 8017709327897

KV194B3

Vertikale Wandhaube, kopffrei, 90 cm, Black-Glas, Touch-Control, Weißes LED-Display, 3 Leistungsstufen + Intensiv, **Randabsaugung**, 2 LED-Beleuchtungen Weiß, Dimmfunktion, Timer, **Aktivkohlefilter**, 1–24 h Reinigungsfunktion, Filterwechselanzeige, 2 Edelstahl-Fettfilter, **Auto-Vent 2.0**, Luftförderleistung Intensiv: **782 m³/h, EEK: A+**

1.659,00 €

EAN: 8017709327903

CLASSICI

KD90HXE

Wandhaube Trapez, 90 cm, Edelstahl, 2 Bedienknebel, 3 Leistungsstufen + Intensiv, 2 LED-Beleuchtungen, 3 Edelstahl-Fettfilter, Luftförderleistung Intensiv: **781 m³/h, EEK: A+**

1.259,00 €

EAN: 8017709243593

Modell | UPE

VICTORIA

KT110BLE

Wandhaube Trapez, 110 cm, Schwarz, Verzierungen in Edelstahl-Optik, 2 Bedienknebel, 3 Leistungsstufen + Intensiv, 2 LED-Beleuchtungen, 4 Fettfilter, Luftförderleistung Intensiv: **784 m³/h, EEK: A**

1.479,00 €

EAN: 8017709211691

KT110GRE

Wandhaube Trapez, 110 cm, Slate Grey, Verzierungen in Edelstahl-Optik, 2 Bedienknebel, 3 Leistungsstufen + Intensiv, 2 LED-Beleuchtungen, 4 Fettfilter, Luftförderleistung Intensiv: **784 m³/h, EEK: A**

1.479,00 €

EAN: 8017709303778

KT110PE

Wandhaube Trapez, 110 cm, Creme, Verzierungen in Edelstahl-Optik, 2 Bedienknebel, 3 Leistungsstufen + Intensiv, 2 LED-Beleuchtungen, 4 Fettfilter, Luftförderleistung Intensiv: **784 m³/h, EEK: A**

1.479,00 €

EAN: 8017709211707

KTR110XE

Wandhaube Trapez, 110 cm, Edelstahl, Verzierungen in Edelstahl-Optik, 2 Bedienknebel, 3 Leistungsstufen + Intensiv, 2 LED-Beleuchtungen, 4 Fettfilter, Luftförderleistung Intensiv: **784 m³/h, EEK: A**

1.479,00 €

EAN: 8017709211714

KT90BLE

Wandhaube Trapez, 90 cm, Schwarz, Verzierungen in Edelstahl-Optik, 2 Bedienknebel, 3 Leistungsstufen + Intensiv, 2 LED-Beleuchtungen, 3 Fettfilter, Luftförderleistung Intensiv: **788 m³/h, EEK: A**

1.369,00 €

EAN: 8017709211653

Modell | UPE

KT90GRE

Wandhaube Trapez, 90 cm, Slate Grey, Verzierungen in Edelstahl-Optik, 2 Bedienknebel, 3 Leistungsstufen + Intensiv, 2 LED-Beleuchtungen, 3 Fettfilter, Luftförderleistung Intensiv: **788 m³/h, EEK: A**

1.369,00 €

EAN: 8017709303785

KT90PE

Wandhaube Trapez, 90 cm, Creme, Verzierungen in Edelstahl-Optik, 2 Bedienknebel, 3 Leistungsstufen + Intensiv, 2 LED-Beleuchtungen, 3 Fettfilter, Luftförderleistung Intensiv: **788 m³/h, EEK: A**

1.369,00 €

EAN: 8017709211677

KTR90XE

Wandhaube Trapez, 90 cm, Edelstahl, Verzierungen in Edelstahl-Optik, 2 Bedienknebel, 3 Leistungsstufen + Intensiv, 2 LED-Beleuchtungen, 3 Fettfilter, Luftförderleistung Intensiv: **788 m³/h, EEK: A**

1.369,00 €

EAN: 8017709211684

CORTINA

KCI19POE

Inselhaube Trapez, 90 cm, Creme, Gehäuse thermogeformt, Reling + Smeg Logo Messing-Antik, 2 Bedienknebel, 3 Leistungsstufen + Intensiv, 4 LED-Beleuchtungen, 3 Fettfilter, Luftförderleistung Intensiv: **796 m³/h, EEK: A**

2.029,00 €

EAN: 8017709212490

KCI19AOE

Inselhaube Trapez, 90 cm, Anthrazit, Gehäuse thermogeformt, Reling + Smeg Logo Messing-Antik, 2 Bedienknebel, 3 Leistungsstufen + Intensiv, 4 LED-Beleuchtungen, 3 Fettfilter, Luftförderleistung Intensiv: **796 m³/h, EEK: A**

2.029,00 €

EAN: 8017709212506

Modell | UPE

KC19POE

Wandhaube Trapez, 90 cm, Creme, Gehäuse thermogeformt, Reling + Smeg Logo Messing-Antik, 2 Bedienknebel, 3 Leistungsstufen + Intensiv, 2 LED-Beleuchtungen, 3 Fettfilter, Luftförderleistung Intensiv: **794 m³/h, EEK: A**

1.479,00 €

EAN: 8017709211752

KC19AOE

Wandhaube Trapez, 90 cm, Anthrazit, Gehäuse thermogeformt, Reling + Smeg Logo Messing-Antik, 2 Bedienknebel, 3 Leistungsstufen + Intensiv, 2 LED-Beleuchtungen, 3 Fettfilter, Luftförderleistung Intensiv: **794 m³/h, EEK: A**

1.479,00 €

EAN: 8017709211745

KC16POE

Wandhaube Trapez, 60 cm, Creme, Gehäuse thermogeformt, Reling + Smeg Logo Messing-Antik, 2 Bedienknebel, 3 Leistungsstufen + Intensiv, 2 LED-Beleuchtungen, 2 Fettfilter, Luftförderleistung Intensiv: **798 m³/h, EEK: A**

1.369,00 €

EAN: 8017709211738

KC16AOE

Wandhaube Trapez, 60 cm, Anthrazit, Gehäuse thermogeformt, Reling + Smeg Logo Messing-Antik, 2 Bedienknebel, 3 Leistungsstufen + Intensiv, 2 LED-Beleuchtungen, 2 Fettfilter, Luftförderleistung Intensiv: **798 m³/h, EEK: A**

1.369,00 €

EAN: 8017709211721

PORTOFINO

KPF12T

Wandhaube Trapez, 120 cm, Türkisblau, 2 Bedienknebel, 3 Leistungsstufen + Intensiv, 4 LED-Beleuchtungen, 4 Edelstahl-Fettfilter, Luftförderleistung Intensiv: **777 m³/h, EEK A+**

1.709,00 €

EAN: 8017709283438

Modell | UPE

KPF12X

Wandhaube Trapez, 120 cm, Edelstahl,
2 Bedienknebel, 3 Leistungsstufen + Intensiv,
4 LED-Beleuchtungen, 4 Edelstahl-Fettfilter,
Luftförderleistung Intensiv: **777 m³/h, EEK A+**

1.709,00 €

EAN: 8017709261689

KPF9X

Wandhaube Trapez, 90 cm, Edelstahl, Rahmen/
Filtereinfassung in Edelstahl, 2 Bedienknebel,
3 Leistungsstufen + Intensiv, 2 LED-Beleuchtungen,
3 Edelstahl-Fettfilter, Luftförderleistung Intensiv:
781 m³/h, EEK: A+

1.479,00 €

EAN: 8017709236373

KPF9AN

Wandhaube Trapez, 90 cm, Anthrazit, Rahmen/
Filtereinfassung in Edelstahl, 2 Bedienknebel,
3 Leistungsstufen + Intensiv, 2 LED-Beleuchtungen,
3 Edelstahl-Fettfilter, Luftförderleistung Intensiv:
781 m³/h, EEK: A+

1.479,00 €

EAN: 8017709236366

KPF9BL

Wandhaube Trapez, 90 cm, Schwarz, Rahmen/
Filtereinfassung in Edelstahl, 2 Bedienknebel,
3 Leistungsstufen + Intensiv, 2 LED-Beleuchtungen,
3 Edelstahl-Fettfilter, Luftförderleistung Intensiv:
781 m³/h, EEK: A+

1.479,00 €

EAN: 8017709236304

KPF9RD

Wandhaube Trapez, 90 cm, Rot, Rahmen/
Filtereinfassung in Edelstahl, 2 Bedienknebel,
3 Leistungsstufen + Intensiv, 2 LED-Beleuchtungen,
3 Edelstahl-Fettfilter, Luftförderleistung Intensiv:
781 m³/h, EEK: A+

1.479,00 €

EAN: 8017709236311

Modell | UPE

KPF9WH

Wandhaube Trapez, 90 cm, Weiß, Rahmen/
Filtereinfassung in Edelstahl, 2 Bedienknebel,
3 Leistungsstufen + Intensiv, 2 LED-Beleuchtungen,
3 Edelstahl-Fettfilter, Luftförderleistung Intensiv:
781 m³/h, EEK: A+

1.479,00 €

EAN: 8017709236359

KPF9OG

Wandhaube Trapez, 90 cm, Olivgrün, Rahmen/
Filtereinfassung in Edelstahl, 2 Bedienknebel,
3 Leistungsstufen + Intensiv, 2 LED-Beleuchtungen,
3 Edelstahl-Fettfilter, Luftförderleistung Intensiv:
781 m³/h, EEK: A+

1.479,00 €

EAN: 8017709236342

KPF9OR

Wandhaube Trapez, 90 cm, Orange, Rahmen/
Filtereinfassung in Edelstahl, 2 Bedienknebel,
3 Leistungsstufen + Intensiv, 2 LED-Beleuchtungen,
3 Edelstahl-Fettfilter, Luftförderleistung Intensiv:
781 m³/h, EEK: A+

1.479,00 €

EAN: 8017709236328

KPF9YW

Wandhaube Trapez, 90 cm, Gelb, Rahmen/
Filtereinfassung in Edelstahl, 2 Bedienknebel,
3 Leistungsstufen + Intensiv, 2 LED-Beleuchtungen,
3 Edelstahl-Fettfilter, Luftförderleistung Intensiv:
781 m³/h, EEK: A+

1.479,00 €

EAN: 8017709236335

50`S STYLE

KFAB75BL

Vertikale Wandhaube, kopfrei, 75 cm, Schwarz,
Randabsaugung, elektronische Tastenbedienung +
Fernbedienung, Filteröffnung motorisch ausfahrbar,
3 Leistungsstufen + Intensiv, 2 LED-Beleuchtungen,
3 Edelstahl-Fettfilter, Luftförderleistung Intensiv:
797 m³/h, EEK: A+
(Kaminschachtverlängerung s. Sonderzubehör)

1.709,00 €

EAN: 8017709224868

Modell | UPE

KFAB75CR

Vertikale Wandhaube, kopfrei, 75 cm, Creme, **Randabsaugung**, elektronische Tastenbedienung + **Fernbedienung**, Filteröffnung motorisch ausfahrbar, 3 Leistungsstufen + Intensiv, 2 LED-Beleuchtungen, 3 Edelstahl-Fettfilter, Luftförderleistung Intensiv: **797 m³/h, EEK: A+**
(Kaminschachtverlängerung s. Sonderzubehör)

1.709,00 €

EAN: 8017709224875

KFAB75RD

Vertikale Wandhaube, kopfrei, 75 cm, Rot, **Randabsaugung**, elektronische Tastenbedienung + **Fernbedienung**, Filteröffnung motorisch ausfahrbar, 3 Leistungsstufen + Intensiv, 2 LED-Beleuchtungen, 3 Edelstahl-Fettfilter, Luftförderleistung Intensiv: **797 m³/h, EEK: A+**
(Kaminschachtverlängerung s. Sonderzubehör)

1.709,00 €

EAN: 8017709224882

KFAB75WH

Vertikale Wandhaube, kopfrei, 75 cm, Weiß, **Randabsaugung**, elektronische Tastenbedienung + **Fernbedienung**, Filteröffnung motorisch ausfahrbar, 3 Leistungsstufen + Intensiv, 2 LED-Beleuchtungen, 3 Edelstahl-Fettfilter, Luftförderleistung Intensiv: **797 m³/h, EEK: A+**
(Kaminschachtverlängerung s. Sonderzubehör)

1.709,00 €

EAN: 8017709224899

NEUTRAL

KV394MB

Vertikale Wandhaube, kopffrei, 90 cm, Schwarzglas Matt, Touch-Control Weiß hinterleuchtet, **Randabsaugung**, 3 Leistungsstufen + Intensiv, 2 LED-Beleuchtungen, Dimmfunktion, Timer, **Aktivkohlefilter**, 1–24 h Reinigungsfunktion, Filterwechselanzeige, 2 Fettfilter, **Auto-Vent 2.0**, Luftförderleistung Intensiv: **729 m³/h, EEK: A**,
(Kaminschachtverlängerung s. Sonderzubehör)

1.599,00 €

EAN: 8017709319816

KV394N

Vertikale Wandhaube, kopffrei, 90 cm, Eclipse-Schwarzglas, Touch-Control Weiß hinterleuchtet, **Randabsaugung**, 3 Leistungsstufen + Intensiv, 2 LED-Beleuchtungen, Dimmfunktion, Timer, **Aktivkohlefilter**, 1–24 h Reinigungsfunktion, Filterwechselanzeige, 2 Fettfilter, **Auto-Vent 2.0**, Luftförderleistung Intensiv: **729 m³/h, EEK: A**

1.019,00 €

EAN: 8017709305758

Modell | UPE

KBTI9L4VN

Inselhaube, 90 cm, flache T-Form, Edelstahl-Schwarzglas, Touch-Control, 3 Leistungsstufen + Intensiv, Weißes LED-Display, 1–24 h Reinigungsprogramm, Filterwechselanzeige, 2 LED-Beleuchtungen, Timerfunktion, **Auto-Vent 2.0**, 3 Fettfilter, Luftförderleistung Intensiv: **778 m³/h, EEK: A**

1.389,00 €

EAN: 8017709305741

KBT9L4VN

Wandhaube, 90 cm, flache T-Form, Edelstahl-Schwarzglas, Touch-Control, 3 Leistungsstufen + Intensiv, Weißes LED-Display, 1–24 h Reinigungsprogramm, Filterwechselanzeige, 1 LED-Beleuchtung, Timerfunktion, **Auto-Vent 2.0**, 3 Fettfilter, Luftförderleistung Intensiv: **705 m³/h, EEK: A**

859,00 €

EAN: 8017709305734

KBT900NE

Wandhaube, 90 cm, flache T-Form, Schwarz-Matt, elektronische Tastenbedienung, 3 Leistungsstufen + Intensiv, Timer, Reinigungsprogramm 1–24 h, Filterwechselanzeige, 2 LED-Beleuchtungen, 3 Fettfilter, Luftförderleistung Intensiv: **713 m³/h, EEK: A**

919,00 €

EAN: 8017709299811

KBT900XE

Wandhaube, 90 cm, flache T-Form, Edelstahl, elektronische Tastenbedienung, 3 Leistungsstufen + Intensiv, Timer, Reinigungsprogramm 1–24 h, Filterwechselanzeige, 2 LED-Beleuchtungen, 3 Fettfilter, Luftförderleistung Intensiv: **713 m³/h, EEK: A**

749,00 €

EAN: 8017709284503

KBT700XE

Wandhaube, 70 cm, flache T-Form, Edelstahl, elektronische Tastenbedienung, 3 Leistungsstufen + Intensiv, Timer, Reinigungsprogramm 1–24 h, Filterwechselanzeige, 2 LED-Beleuchtungen, 2 Fettfilter, Luftförderleistung Intensiv: **688 m³/h, EEK: A**

689,00 €

EAN: 8017709286620

Modell | UPE

KBT600XE

Wandhaube, 60 cm, flache T-Form, Edelstahl, elektronische Tastenbedienung, 3 Leistungsstufen + Intensiv, Timer, Reinigungsprogramm 1–24 h, Filterwechselanzeige, 2 LED-Beleuchtungen, 2 Fettfilter, Luftförderleistung Intensiv: **686 m³/h, EEK: A**

639,00 €

EAN: 8017709286613

KSET999XE

Flachschirmhaube, 90 cm, Silber, Edelstahl-Frontblende, Tastenbedienung, Teleskop-Frontauszug, 3 Leistungsstufen, 2 LED-Beleuchtungen, 3 Fettfilter, Luftförderleistung 3. Stufe: **647 m³/h, EEK: A**

709,00 €

EAN: 8017709235123

KSET666XE

Flachschirmhaube, 60 cm, Tastenbedienung, Edelstahl-Frontblende, Silber, Teleskop-Frontauszug, 3 Leistungsstufen, 2 LED-Beleuchtungen, 2 Fettfilter, Luftförderleistung 3. Stufe: **647 m³/h, EEK: A**

589,00 €

EAN: 8017709235116

KSET9XE2 NEU

Flachschirmhaube, 90 cm, Silber, Sliderbedienung, Teleskop-Frontauszug, 3 Leistungsstufen, 2 LED-Beleuchtungen, 2 Fettfilter, Luftförderleistung 3. Stufe: **500 m³/h, EEK: D**

499,00 €

EAN: 8017709279943

KSET6XE2 NEU

Flachschirmhaube, 60 cm, Silber, Sliderbedienung, Teleskop-Frontauszug, 3 Leistungsstufen, 2 LED-Beleuchtungen, 2 Fettfilter, Luftförderleistung 3. Stufe: **500 m³/h, EEK: D**

419,00 €

EAN: 8017709279912

Modell | UPE

KSGT94X NEU

Lüfterbaustein, 90 cm, Touch Control, Weißes Display, Edelstahl gebürstet, flächenbündige Montage, 3 Leistungsstufen + Intensiv, 2 LED-Beleuchtungen, Dimmfunktion, Timer, Auto-Vent 2.0, Reinigungsprogramm 24 h, **V-Condense-System**, Luftförderleistung Intensiv: **820 m³/h, EEK: A**

1.249,00 €

EAN: 8017709328368

KSGT64X NEU

Lüfterbaustein, 60 cm, Touch Control, Weißes Display, Edelstahl gebürstet, flächenbündige Montage, 3 Leistungsstufen + Intensiv, 2 LED-Beleuchtungen, Dimmfunktion, Timer, **Auto-Vent 2.0**, Reinigungsprogramm 24 h, **V-Condense-System**, Luftförderleistung Intensiv: **626 m³/h, EEK: B**

1.099,00 €

EAN: 8017709328320

KSG9P4X NEU

Lüfterbaustein, 90 cm, Touch Control, Weißes Display, Edelstahl gebürstet, unterseitige Montage, 3 Leistungsstufen + Intensiv, **Randabsaugung**, 2 LED-Beleuchtungen, Filterwechselanzeige, **Auto-Vent 2.0**, Luftförderleistung Intensiv: **697 m³/h, EEK: A**

949,00 €

EAN: 8017709319380

KSG6P4X NEU

Lüfterbaustein, 60 cm, Touch Control, Weißes Display, Edelstahl gebürstet, unterseitige Montage, 3 Leistungsstufen + Intensiv, **Randabsaugung**, 2 LED-Beleuchtungen, **Auto-Vent 2.0**, Luftförderleistung Intensiv: **660 m³/h, EEK: A**

879,00 €

EAN: 8017709319366

Modell | UPE

ZUBEHÖR DUNSTABZUGSHAUBEN

KITFCKV6

Kit 3 St. **Long Life-Aktivlohlefilter, regenerierbar,** für vertikale Wandhauben kopffrei der Serie KV6…, geschirrspülergeeignet, Abmessungen LxB: 1x 320x80 mm + 2x 210x280 mm

199,00 €

EAN: 8017709311414

KITFCKV1

Kit 2 St. **Long Life-Aktivlohlefilter**, **regenerierbar**, für vertikale Wandhauben kopffrei der Serie KV1…, geschirrspülergeeignet, Abmessungen LxB: 1x 320x80 mm + 1x 280x280 mm

199,00 €

EAN: 8017709311421

FLTSI

Aktivkohlefilter, runde Bauform, 2 St. für Serie KFAB…

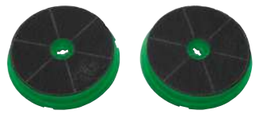

49,00 €

EAN: 8017709225797

FLT6

Aktivkohlefilter, runde Bauform, 2 St.

49,00 €

EAN: 8017709176310

KITALLFC

Universaler, passiver **Long Life-Aktivlohlefilter**, aus Edelstahl Ø 150 mm, min. 5x regenerierbar im Geschirrspüler bei 50 °C + Trocknung im Backofen bei max. 180 °C für 25 min.

329,00 €

EAN: 8017709276485

Modell | UPE

KITFCKBT

Aktivkohlefilter, rechteckige Bauform, für Serie KBT* KBCT*

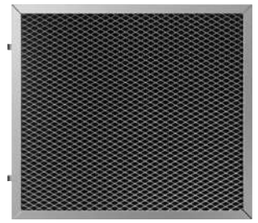

69,00 €

EAN: 8017709288921

KITFCKBTR

Long Life-Aktivlohlefilter, **regenerierbar**, rechteckige Bauform, geschirrspülergeeignet, für Serie KBT* KBCT*

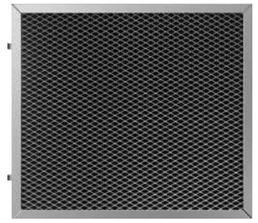

119,00 €

EAN: 8017709288938

KITFCGT94 NEU

Aktivkohlefilter, rechteckige Bauform, für Modell KSGT94X, (3 St.)

179,00 €

EAN: 8017709338121

KITFCGT64 NEU

Aktivkohlefilter, rechteckige Bauform, für Modell KSGT64X, (2 St.)

149,00 €

EAN: 8017709338107

KITFC400

Aktivkohlefilter, rexchteckige Bauform, für Serie KSET666XE, KSET999XE, 2 St.

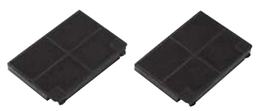

79,00 €

EAN: 8017709242107

Modell		UPE
KITFC156 NEU **Aktivkohlefilter**, rexchteckige Bauform, für die Modelle KSET6XE2, KSET9XE2, (2 St.)	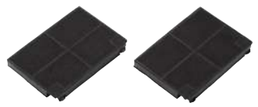	79,00 € EAN: 8017709137953
KITCMNKVMB Kaminschachtaufsatz für Abluft, Schwarz-Matt, für die Modelle KV.., Höhe Teleskopkanal: min. 500– max. 850 mm		99,00 € EAN: 8017709309015
KITCMNKVX Kaminschachtaufsatz für Abluft, Edelstahlt, für die Modelle KV.., Höhe Teleskopkanal: min. 500– max. 850 mm		99,00 € EAN: 8017709309008
KITCMNKBU Kaminschachtverlängerung für Abluft, Schwarz, für Victoria Wandhaube KT90BLE, Höhe Teleskopkanal: min. 435– max. 865 mm		149,00 € EAN: 8017709211523
KITCMNFABBL Kaminschachtaufsatz für Abluft, Schwarz, für 50's Style Wandhaube KFAB75BL, Höhe Teleskopkanal: min. 550– max. 1035 mm		179,00 €

Modell		UPE
KITCEKBT Kaminschachtverlängerung für Abluft, Edelstahl, für die Modelle KBT.., Höhe Teleskopkanal: min. 520– max. 1380 mm		99,00 € EAN: 8017709288945
KITCEKBTMB Kaminschachtverlängerung für Abluft, Matt-Schwarz, für die Modelle KBT.., Höhe Teleskopkanal: min. 520– max. 1380 mm		99,00 € EAN: 8017709310349

KÜHLGERÄTE

Alle freistehenden Kühlgeräte von SMEG wurden mit dem Anspruch entwickelt, eine perfekte Ergänzung im Küchenumfeld zu sein. Die Linienführungen, die Farbvielfalt und die hochwertigen Materialien fügen sich perfekt ein und unterstreichen den individuellen Style.

Kühlgeräte

Modell | UPE

EINBAUKÜHL-/GEFRIERGERÄTE

C875TNE NEU

Einbau-Kühl-/Gefrierkombination, **75 cm**, 2-türig, Nischenhöhe 200 cm, **Schlepptürtechnik**, **No Frost**, externes LED-Display, Natural Plus Blue-Light, Dynamische Umluftkühlung, Holiday, Schnellkühlen-/Gefrieren, Temperatur-/Türalarm, LED-Innenbeleuchtung, **separate Temperaturregelung**, **Inverter-Technik**, Summe der Rauminhalte Kühlen: 280 l, Gefrieren: 90 l, EEK: E, 35 dB(A)/B

2.479,00 €

EAN: 8017709321178

C475VE

Einbau-Kühl-/Gefrierkombination, **75 cm**, 2-türig, Nischenhöhe 200 cm, **Schlepptürtechnik**, internes LED-Display, Natural Plus Blue-Light, Kaltlagerfach Life Plus 0 °C, Dynamische Umluftkühlung, Holiday, Schnellkühlen-/Gefrieren, Temperatur-/Türalarm, LED-Innenbeleuchtung, **separate Temperaturregelung**, **Inverter-Technik**, Summe der Rauminhalte Kühlen: 300 l, Gefrieren: 100 l, EEK: E, 35 dB(A)/B

2.199,00 €

EAN: 8017709321161

S8L174D3E

Einbau-Kühlschrank, 1-türig, Nischenhöhe 178 cm, **Festtürtechnik**, dynamische Umluftkühlung, externes Touch **LCD-Display**, Niedrigtemperatur-Schublade, Holiday, Schnellkühlen, Cooling Timer, LED-Innenbeleuchtung, Türalarm, Listerien-Schutz (Temperaturindikator), Summe der Rauminhalte Kühlen: 311 l, EEK: E, 35 dB(A)/B

1.979,00 €

EAN: 8017709292287

S8F174DNE

Einbau-Gefrierschrank, 1-türig, Nischenhöhe 178 cm, **Festtürtechnik**, **No Frost**, externes Touch **LCD-Display**, Schnellgefrieren, Kindersicherung/Tastensperre, Temperatur-/Türalarm, Timer Gefrieren, 5 Gefrierschubladen, 2 Gefrierklappfächer, Summe der Rauminhalte Gefrieren: 204 l, EEK: E, 39 dB(A)/C

2.139,00 €

EAN: 8017709292270

C8174DN2E

Einbau-Kühl-/Gefrierkombination, 2-türig, Nischenhöhe 178 cm, **Festtürtechnik**, **No Frost**, externes Touch **LCD-Display**, dynamische Umluftkühlung, **separate Temperaturregelung**, Holiday, Schnellkühlen-/Gefrieren, Cooling Timer, Temperatur-/Türalarm, LED-Innenbeleuchtung, Summe der Rauminhalte Kühlen: 187 l, Gefrieren: 61 l, EEK: E, 37 dB(A)/C

2.069,00 €

EAN: 8017709292355

Modell | UPE

C8175TNE

Einbau-Kühl-/Gefrierkombination, 2-türig, Nischenhöhe 178 cm, **Schlepptürtechnik**, **No Frost**, externes Touch **LCD-Display**, Kaltlagerfach Life Plus 0 °C, **Multiflow-Umluftkühlung**, Holiday, Schnellkühlen-/Gefrieren, Cooling Timer, Temperatur-Türalarm, LED-Innenbeleuchtung, **Inverter-Technik**, Summe der Rauminhalte Kühlen: 185 l, Gefrieren: 69 l, EEK: E, 38 dB(A)/C

1.609,00 €

EAN: 8017709293420

C81721E

Einbau-Kühl-/Gefrierkombination, 2-türig, Nischenhöhe 178 cm, **Schlepptürtechnik**, dynamische Umluftkühlung, internes LED-Display, Schnellkühlen-/Gerieren, Temperatur-Türalarm, LED-Innenbeleuchtung, Summe der Rauminhalte Kühlen: 196 l, Gefrieren: 73 l, EEK: E, 34 dB(A)/B

1.399,00 €

EAN: 8017709323943

S8C124DE1

Einbau-Kühlschrank, 1-türig, 4-Sterne Gefrierfach, Nischenhöhe 122 cm, **Festtürtechnik**, externes Touch-LCD Display, Schnellkühlen-/Gefrieren, Kindersicherung/Tastensperre, Temperatur-/Türalarm, Cooling Timer, LED-Innenbeleuchtung, Summe der Rauminhalte Kühlen: 167 l, Gefrieren: 14 l, EEK: E, 35 dB(A)/B

1.299,00 €

EAN: 8017709319328

S4C092E NEU

Einbau-Kühlschrank, 1-türig, Nischenhöhe 88 cm, **Schlepptürtechnik**, 4-Sterne Gefrierfach, internes LED-Display, LED-Innenbeleuchtung, elektronische Steuerung, Listerien-Schutz (Temperaturindikator), Summe der Rauminhalte Kühlen: 110 l, Gefrieren: 14 l, EEK: E, 36 dB(A)/C

789,00 €

EAN: 8017709337087

S4L090E NEU

Einbau-Kühlschrank, 1-türig, Nischenhöhe 88 cm, **Schlepptürtechnik**, LED-Innenbeleuchtung, Listerien-Schutz (Temperaturindikator), Summe der Rauminhalte Kühlen: 142 l, EEK: E, 36 dB(A)/C

669,00 €

EAN: 8017709337094

Modell | UPE

U8C082DE NEU

Unterbau-Kühlschrank, 1-türig, Nischenhöhe 82–88 cm, **Festtürtechnik**, 4-Sterne Gefrierfach, LED-Innenbeleuchtung, Listerien-Schutz (Temperaturindikator), Summe der Rauminhalte Kühlen: 94 l, Gefrieren: 16 l, EEK: E, 38 dB(A)/C

979,00 €

EAN: 8017709337148

U8L080DE NEU

Unterbau-Kühlschrank, 1-türig, Nischenhöhe 82–88 cm, **Festtürtechnik**, LED-Innenbeleuchtung, Summe der Rauminhalte Gefrieren: 134 l, EEK: E, 38 dB(A)/C

849,00 €

EAN: 8017709337155

STANDKÜHLGERÄTE, 50'S SYTLE

FAB50RBL5

50's Style, Stand-Kühl-/Gefrierkombination, 2-türig, 80 cm, Schwarz, Rechtsanschlag, **No Frost, Kaltlagerfach Life Plus 0 °C**, Schubladen rollengeführt, **Multiflow-Umluftkühlung**, LED-Innenbeleuchtung, **Inverter-Technik**, internes Display, **separate Temperaturregelung**, Active Ionizer, **manueller Eiswürfelzubereiter**, Summe der Rauminhalte: Kühlen: 400 l, Gefrieren: 124 l, EEK: E, 41 dB(A)/C, Abmessungen HxBxT: 1921x796x881 mm inkl. Türgriff u. Abstandshalter

2.699,00 €

EAN: 8017709299385

FAB50LBL5

50's Style, Stand-Kühl-/Gefrierkombination, 2-türig, 80 cm, Schwarz, Linksanschlag, **No Frost, Kaltlagerfach Life Plus 0 °C**, Schubladen rollengeführt, **Multiflow-Umluftkühlung**, LED-Innenbeleuchtung, **Inverter-Technik**, internes Display, **separate Temperaturregelung**, Active Ionizer, **manueller Eiswürfelzubereiter**, Summe der Rauminhalte: Kühlen: 400 l, Gefrieren: 124 l, EEK: E, 41 dB(A)/C, Abmessungen HxBxT: 1921x796x881 mm inkl. Türgriff u. Abstandshalter

2.699,00 €

EAN: 8017709297619

FAB50RCR5

50's Style, Stand-Kühl-/Gefrierkombination, 2-türig, 80 cm, Creme, Rechtsanschlag, **No Frost, Kaltlagerfach Life Plus 0 °C**, Schubladen rollengeführt, **Multiflow-Umluftkühlung**, LED-Innenbeleuchtung, **Inverter-Technik**, internes Display, **separate Temperaturregelung**, Active Ionizer, **manueller Eiswürfelzubereiter**, Summe der Rauminhalte: Kühlen: 400 l, Gefrieren: 124 l, EEK: E, 41 dB(A)/C, Abmessungen HxBxT: 1921x796x881 mm inkl. Türgriff u. Abstandshalter

2.699,00 €

EAN: 8017709299392

Modell | UPE

FAB50LCR5

50's Style, Stand-Kühl-/Gefrierkombination, 2-türig, 80 cm, Creme, Linksanschlag, **No Frost, Kaltlagerfach Life Plus 0 °C**, Schubladen rollengeführt, **Multiflow-Umluftkühlung**, LED-Innenbeleuchtung, **Inverter-Technik**, internes Display, **separate Temperaturregelung**, Active Ionizer, **manueller Eiswürfelzubereiter**, Summe der Rauminhalte: Kühlen: 400 l, Gefrieren: 124 l, EEK: E, 41 dB(A)/C, Abmessungen HxBxT: 1921x796x881 mm inkl. Türgriff u. Abstandshalter

2.699,00 €

EAN: 8017709299378

FAB50RCRB5

50's Style, Stand-Kühl-/Gefrierkombination, 2-türig, 80 cm, Creme, **Türgriffe/Logo Messing-Antik**, Rechtsanschlag, **No Frost, Kaltlagerfach Life Plus 0 °C**, Schubladen rollengeführt, **Multiflow-Umluftkühlung**, LED-Innenbeleuchtung, **Inverter-Technik**, internes Display, **separate Temperaturregelung**, Active Ionizer, **manueller Eiswürfelzubereiter**, Summe der Rauminhalte: Kühlen: 400 l, Gefrieren: 124 l, EEK: E, 41 dB(A)/C, Abmessungen HxBxT: 1921x796x881 mm inkl. Türgriff u. Abstandshalter

2.699,00 €

EAN: 8017709299408

FAB50RPB5

50's Style, Stand-Kühl-/Gefrierkombination, 2-türig, 80 cm, Pastellblau, Rechtsanschlag, **No Frost, Kaltlagerfach Life Plus 0 °C**, Schubladen rollengeführt, **Multiflow-Umluftkühlung**, LED-Innenbeleuchtung, nverter-Technik, internes Display, **separate Temperaturregelung**, Active Ionizer, **manueller Eiswürfelzubereiter**, Summe der Rauminhalte: Kühlen: 400 l, Gefrieren: 124 l, EEK: E, 41 dB(A)/C, Abmessungen HxBxT: 1921x796x881 mm inkl. Türgriff u. Abstandshalter

2.699,00 €

EAN: 8017709299415

FAB50RPG5

50's Style, Stand-Kühl-/Gefrierkombination, 2-türig, 80 cm, Pastellgrün, Rechtsanschlag, **No Frost, Kaltlagerfach Life Plus 0 °C**, Schubladen rollengeführt, **Multiflow-Umluftkühlung**, LED-Innenbeleuchtung, **Inverter-Technik**, internes Display, **separate Temperaturregelung**, Active Ionizer, **manueller Eiswürfelzubereiter**, Summe der Rauminhalte: Kühlen: 400 l, Gefrieren: 124 l, EEK: E, 41 dB(A)/C, Abmessungen HxBxT: 1921x796x881 mm inkl. Türgriff u. Abstandshalter

2.699,00 €

EAN: 8017709299422

FAB50RRD5

50's Style, Stand-Kühl-/Gefrierkombination, 2-türig, 80 cm, Rot, Rechtsanschlag, **No Frost, Kaltlagerfach Life Plus 0 °C**, Schubladen rollengeführt, **Multiflow-Umluftkühlung**, LED-Innenbeleuchtung, **Inverter-Technik**, internes Display, **separate Temperaturregelung**, Active Ionizer, **manueller Eiswürfelzubereiter**, Summe der Rauminhalte: Kühlen: 400 l, Gefrieren: 124 l, EEK: E, 41 dB(A)/C, Abmessungen HxBxT: 1921x796x881 mm inkl. Türgriff u. Abstandshalter

2.699,00 €

EAN: 8017709299439

Modell | UPE

FAB50RWH5

50's Style, Stand-Kühl-/Gefrierkombination, 2-türig, 80 cm, Weiß, Rechtsanschlag, **No Frost, Kaltlagerfach Life Plus 0 °C**, Schubladen rollengeführt, **Multiflow-Umluftkühlung**, LED-Innenbeleuchtung, **Inverter-Technik**, internes Display, **separate Temperaturregelung**, Active Ionizer, **manueller Eiswürfelzubereiter**, Summe der Rauminhalte: Kühlen: 400 l, Gefrieren: 124 l, EEK: E, 41 dB(A)/C, Abmessungen HxBxT: 1921x796x881 mm inkl. Türgriff u. Abstandshalter

2.699,00 €

EAN: 8017709299446

FAB38RBL5

50's Style, Stand-Kühl-/Gefrierkombination, 2-türig, 70 cm, Schwarz, Rechtsanschlag, **No Frost, Kaltlagerfach Life Plus 0 °C**, Schubladen rollengeführt, **Multiflow-Umluftkühlung**, LED-Innenbeleuchtung, **Inverter-Technik**, internes Display, **separate Temperaturregelung**, Active Ionizer, **manueller Eiswürfelzubereiter**, Summe der Rauminhalte: Kühlen: 344 l, Gefrieren: 137 l, EEK: E, 41 dB(A)/C, Abmessungen HxBxT: 2050x706x843 mm inkl. Türgriff u. Abstandshalter

2.699,00 €

EAN: 8017709297879

FAB38LBL5

50's Style, Stand-Kühl-/Gefrierkombination, 2-türig, 70 cm, Schwarz, Linksanschlag, **No Frost, Kaltlagerfach Life Plus 0 °C**, Schubladen rollengeführt, **Multiflow-Umluftkühlung**, LED-Innenbeleuchtung, **Inverter-Technik**, internes Display, **separate Temperaturregelung**, Active Ionizer, **manueller Eiswürfelzubereiter**, Summe der Rauminhalte: Kühlen: 344 l, Gefrieren: 137 l, EEK: E, 41 dB(A)/C, Abmessungen HxBxT: 2050x706x843 mm inkl. Türgriff u. Abstandshalter

2.699,00 €

EAN: 8017709297855

FAB38RCR5

50's Style, Stand-Kühl-/Gefrierkombination, 2-türig, 70 cm, Creme, Rechtsanschlag, **No Frost, Kaltlagerfach Life Plus 0 °C**, Schubladen rollengeführt, **Multiflow-Umluftkühlung**, LED-Innenbeleuchtung, **Inverter-Technik**, internes Display, **separate Temperaturregelung**, Active Ionizer, **manueller Eiswürfelzubereiter**, Summe der Rauminhalte: Kühlen: 344 l, Gefrieren: 137 l, EEK: E, 41 dB(A)/C, Abmessungen HxBxT: 2050x706x843 mm inkl. Türgriff u. Abstandshalter

2.699,00 €

EAN: 8017709297886

FAB38LCR5

50's Style, Stand-Kühl-/Gefrierkombination, 2-türig, 70 cm, Creme, Linksanschlag, **No Frost, Kaltlagerfach Life Plus 0 °C**, Schubladen rollengeführt, **Multiflow-Umluftkühlung**, LED-Innenbeleuchtung, **Inverter-Technik**, internes Display, **separate Temperaturregelung**, Active Ionizer, **manueller Eiswürfelzubereiter**, Summe der Rauminhalte: Kühlen: 344 l, Gefrieren: 137 l, EEK: E, 41 dB(A)/C, Abmessungen HxBxT: 2050x706x843 mm inkl. Türgriff u. Abstandshalter

2.699,00 €

EAN: 8017709297862

Modell | UPE

FAB38RPB5

50's Style, Stand-Kühl-/Gefrierkombination, 2-türig, 70 cm, Pastellblau, Rechtsanschlag, **No Frost, Kaltlagerfach Life Plus 0 °C**, Schubladen rollengeführt, **Multiflow-Umluftkühlung**, LED-Innenbeleuchtung, **Inverter-Technik**, internes Display, **separate Temperaturregelung**, Active Ionizer, **manueller Eiswürfelzubereiter**, Summe der Rauminhalte: Kühlen: 344 l, Gefrieren: 137 l, EEK: E, 41 dB(A)/C, Abmessungen HxBxT: 2050x706x843 mm inkl. Türgriff u. Abstandshalter

2.699,00 €

EAN: 8017709297893

FAB38RPG5

50's Style, Stand-Kühl-/Gefrierkombination, 2-türig, 70 cm, Pastellgrün, Rechtsanschlag, **No Frost, Kaltlagerfach Life Plus 0 °C**, Schubladen rollengeführt, **Multiflow-Umluftkühlung**, LED-Innenbeleuchtung, **Inverter-Technik**, internes Display, **separate Temperaturregelung**, Active Ionizer, **manueller Eiswürfelzubereiter**, Summe der Rauminhalte: Kühlen: 344 l, Gefrieren: 137 l, EEK: E, 41 dB(A)/C, Abmessungen HxBxT: 2050x706x843 mm inkl. Türgriff u. Abstandshalter

2.699,00 €

EAN: 8017709297909

FAB38RRD5

50's Style, Stand-Kühl-/Gefrierkombination, 2-türig, 70 cm, Rot, Rechtsanschlag, **No Frost, Kaltlagerfach Life Plus 0 °C**, Schubladen rollengeführt, **Multiflow-Umluftkühlung**, LED-Innenbeleuchtung, **Inverter-Technik**, internes Display, **separate Temperaturregelung**, Active Ionizer, **manueller Eiswürfelzubereiter**, Summe der Rauminhalte: Kühlen: 344 l, Gefrieren: 137 l, EEK: E, 41 dB(A)/C, Abmessungen HxBxT: 2050x706x843 mm inkl. Türgriff u. Abstandshalter

2.699,00 €

EAN: 8017709297916

FAB38RWH5

50's Style, Stand-Kühl-/Gefrierkombination, 2-türig, 70 cm, Weiß, Rechtsanschlag, **No Frost, Kaltlagerfach Life Plus 0 °C**, Schubladen rollengeführt, **Multiflow-Umluftkühlung**, LED-Innenbeleuchtung, **Inverter-Technik**, internes Display, **separate Temperaturregelung**, Active Ionizer, **manueller Eiswürfelzubereiter**, Summe der Rauminhalte: Kühlen: 344 l, Gefrieren: 137 l, EEK: E, 41 dB(A)/C, Abmessungen HxBxT: 2050x706x843 mm inkl. Türgriff u. Abstandshalter

2.699,00 €

EAN: 8017709297923

FAB32RBL5

50's Style, Stand-Kühl-/Gefrierkombination, 2-türig, 60 cm, Schwarz, Rechtsanschlag, **No Frost, Kaltlagerfach Life Plus 0 °C**, Schubladen rollengeführt, **Multiflow-Umluftkühlung**, LED-Innenbeleuchtung, **Inverter-Technik**, externes Display, **separate Temperaturregelung**, Summe der Rauminhalte: Kühlen: 234 l, Gefrieren: 97 l, EEK: D, 37 dB(A)/C, Abmessungen HxBxT: 1968x600x788 mm inkl. Türgriff u. Abstandshalter

2.149,00 €

EAN: 8017709298128

Modell | UPE

FAB32LBL5

50's Style, Stand-Kühl-/Gefrierkombination, 2-türig, 60 cm, Schwarz, Linksanschlag, **No Frost, Kaltlagerfach Life Plus 0 °C**, Schubladen rollengeführt, **Multiflow-Umluftkühlung**, LED-Innenbeleuchtung, **Inverter-Technik**, externes Display, **separate Temperaturregelung**, Summe der Rauminhalte: Kühlen: 234 l, Gefrieren: 97 l, EEK: D, 37 dB(A)/C, Abmessungen HxBxT: 1968x600x788 mm inkl. Türgriff u. Abstandshalter

2.149,00 €

EAN: 8017709298029

FAB32RCR5

50's Style, Stand-Kühl-/Gefrierkombination, 2-türig, 60 cm, Creme, Rechtsanschlag, **No Frost, Kaltlagerfach Life Plus 0 °C**, Schubladen rollengeführt, **Multiflow-Umluftkühlung**, LED-Innenbeleuchtung, **Inverter-Technik**, externes Display, **separate Temperaturregelung**, Summe der Rauminhalte: Kühlen: 234 l, Gefrieren: 97 l, EEK: D, 37 dB(A)/C, Abmessungen HxBxT: 1968x600x788 mm inkl. Türgriff u. Abstandshalter

2.149,00 €

EAN: 8017709298135

FAB32LCR5

50's Style, Stand-Kühl-/Gefrierkombination, 2-türig, 60 cm, Creme, Linksanschlag, **No Frost, Kaltlagerfach Life Plus 0 °C**, Schubladen rollengeführt, **Multiflow-Umluftkühlung**, LED-Innenbeleuchtung, **Inverter-Technik**, externes Display, **separate Temperaturregelung**, Summe der Rauminhalte: Kühlen: 234 l, Gefrieren: 97 l, EEK: D, 37 dB(A)/C, Abmessungen HxBxT: 1968x600x788 mm inkl. Türgriff u. Abstandshalter

2.149,00 €

EAN: 8017709298036

FAB32ROR5

50's Style, Stand-Kühl-/Gefrierkombination, 2-türig, 60 cm, Orange, Rechtsanschlag, **No Frost, Kaltlagerfach Life Plus 0 °C**, Schubladen rollengeführt, **Multiflow-Umluftkühlung**, LED-Innenbeleuchtung, **Inverter-Technik**, externes Display, **separate Temperaturregelung**, Summe der Rauminhalte: Kühlen: 234 l, Gefrieren: 97 l, EEK: D, 37 dB(A)/C, Abmessungen HxBxT: 1968x600x788 mm inkl. Türgriff u. Abstandshalter

2.149,00 €

EAN: 8017709298159

FAB32LOR5

50's Style, Stand-Kühl-/Gefrierkombination, 2-türig, 60 cm, Orange, Linksanschlag, **No Frost, Kaltlagerfach Life Plus 0 °C**, Schubladen rollengeführt, **Multiflow-Umluftkühlung**, LED-Innenbeleuchtung, **Inverter-Technik**, externes Display, **separate Temperaturregelung**, Summe der Rauminhalte: Kühlen: 234 l, Gefrieren: 97 l, EEK: D, 37 dB(A)/C, Abmessungen HxBxT: 1968x600x788 mm inkl. Türgriff u. Abstandshalter

2.149,00 €

EAN: 8017709298043

Modell | UPE

FAB32RPB5

50's Style, Stand-Kühl-/Gefrierkombination, 2-türig, 60 cm, Pastellblau, Rechtsanschlag, **No Frost, Kaltlagerfach Life Plus 0 °C**, Schubladen rollengeführt, **Multiflow-Umluftkühlung**, LED-Innenbeleuchtung, **Inverter-Technik**, externes Display, **separate Temperaturregelung**, Summe der Rauminhalte: Kühlen: 234 l, Gefrieren: 97 l, EEK: D, 37 dB(A)/C, Abmessungen HxBxT: 1968x600x788 mm inkl. Türgriff u. Abstandshalter

2.149,00 €

EAN: 8017709298166

FAB32LPB5

50's Style, Stand-Kühl-/Gefrierkombination, 2-türig, 60 cm, Pastellblau, Linksanschlag, **No Frost, Kaltlagerfach Life Plus 0 °C**, Schubladen rollengeführt, **Multiflow-Umluftkühlung**, LED-Innenbeleuchtung, **Inverter-Technik**, externes Display, **separate Temperaturregelung**, Summe der Rauminhalte: Kühlen: 234 l, Gefrieren: 97 l, EEK: D, 37 dB(A)/C, Abmessungen HxBxT: 1968x600x788 mm inkl. Türgriff u. Abstandshalter

2.149,00 €

EAN: 8017709298050

FAB32RPG5

50's Style, Stand-Kühl-/Gefrierkombination, 2-türig, 60 cm, Pastellgrün, Rechtsanschlag, **No Frost, Kaltlagerfach Life Plus 0 °C**, Schubladen rollengeführt, **Multiflow-Umluftkühlung**, LED-Innenbeleuchtung, **Inverter-Technik**, externes Display, **separate Temperaturregelung**, Summe der Rauminhalte: Kühlen: 234 l, Gefrieren: 97 l, EEK: D, 37 dB(A)/C, Abmessungen HxBxT: 1968x600x788 mm inkl. Türgriff u. Abstandshalter

2.149,00 €

EAN: 8017709298173

FAB32LPG5

50's Style, Stand-Kühl-/Gefrierkombination, 2-türig, 60 cm, Pastellgrün, Linksanschlag, **No Frost, Kaltlagerfach Life Plus 0 °C**, Schubladen rollengeführt, **Multiflow-Umluftkühlung**, LED-Innenbeleuchtung, **Inverter-Technik**, externes Display, **separate Temperaturregelung**, Summe der Rauminhalte: Kühlen: 234 l, Gefrieren: 97 l, EEK: D, 37 dB(A)/C, Abmessungen HxBxT: 1968x600x788 mm inkl. Türgriff u. Abstandshalter

2.149,00 €

EAN: 8017709298067

FAB32RPK5

50's Style, Stand-Kühl-/Gefrierkombination, 2-türig, 60 cm, Cadillac Pink, Rechtsanschlag, **No Frost, Kaltlagerfach Life Plus 0 °C**, Schubladen rollengeführt, **Multiflow-Umluftkühlung**, LED-Innenbeleuchtung, **Inverter-Technik**, externes Display, **separate Temperaturregelung**, Summe der Rauminhalte: Kühlen: 234 l, Gefrieren: 97 l, EEK: D, 37 dB(A)/C, Abmessungen HxBxT: 1968x600x788 mm inkl. Türgriff u. Abstandshalter

2.149,00 €

EAN: 8017709298180

Modell | UPE

FAB32LPK5

50's Style, Stand-Kühl-/Gefrierkombination, 2-türig, 60 cm, Cadillac Pink, Linksanschlag, **No Frost, Kaltlagerfach Life Plus 0 °C**, Schubladen rollengeführt, **Multiflow-Umluftkühlung**, LED-Innenbeleuchtung, **Inverter-Technik**, externes Display, **separate Temperaturregelung**, Summe der Rauminhalte: Kühlen: 234 l, Gefrieren: 97 l, EEK: D, 37 dB(A)/C, Abmessungen HxBxT: 1968x600x788 mm inkl. Türgriff u. Abstandshalter

2.149,00 €

EAN: 8017709298074

FAB32RRD5

50's Style, Stand-Kühl-/Gefrierkombination, 2-türig, 60 cm, Rot, Rechtsanschlag, **No Frost, Kaltlagerfach Life Plus 0 °C**, Schubladen rollengeführt, **Multiflow-Umluftkühlung**, LED-Innenbeleuchtung, **Inverter-Technik**, externes Display, **separate Temperaturregelung**, Summe der Rauminhalte: Kühlen: 234 l, Gefrieren: 97 l, EEK: D, 37 dB(A)/C, Abmessungen HxBxT: 1968x600x788 mm inkl. Türgriff u. Abstandshalter

2.149,00 €

EAN: 8017709298197

FAB32LRD5

50's Style, Stand-Kühl-/Gefrierkombination, 2-türig, 60 cm, Rot, Linksanschlag, **No Frost, Kaltlagerfach Life Plus 0 °C**, Schubladen rollengeführt, **Multiflow-Umluftkühlung**, LED-Innenbeleuchtung, **Inverter-Technik**, externes Display, **separate Temperaturregelung**, Summe der Rauminhalte: Kühlen: 234 l, Gefrieren: 97 l, EEK: D, 37 dB(A)/C, Abmessungen HxBxT: 1968x600x788 mm inkl. Türgriff u. Abstandshalter

2.149,00 €

EAN: 8017709298081

FAB32RSV5

50's Style, Stand-Kühl-/Gefrierkombination, 2-türig, 60 cm, Polarsilber Metallic, Rechtsanschlag, **No Frost, Kaltlagerfach Life Plus 0 °C**, Schubladen rollengeführt, **Multiflow-Umluftkühlung**, LED-Innenbeleuchtung, **Inverter-Technik**, externes Display, **separate Temperaturregelung**, Summe der Rauminhalte: Kühlen: 234 l, Gefrieren: 97 l, EEK: D, 37 dB(A)/C Abmessungen HxBxT: 1968x600x788 mm inkl. Türgriff u. Abstandshalter

2.149,00 €

EAN: 8017709298203

FAB32LSV5

50's Style, Stand-Kühl-/Gefrierkombination, 2-türig, 60 cm, Polarsilber Metallic, Linksanschlag, **No Frost, Kaltlagerfach Life Plus 0 °C**, Schubladen rollengeführt, **Multiflow-Umluftkühlung**, LED-Innenbeleuchtung, **Inverter-Technik**, externes Display, **separate Temperaturregelung**, Summe der Rauminhalte: Kühlen: 234 l, Gefrieren: 97 l, EEK: D, 37 dB(A)/C, Abmessungen HxBxT: 1968x600x788 mm inkl. Türgriff u. Abstandshalter

2.149,00 €

EAN: 8017709298098

Modell | UPE

FAB32RWH5

50's Style, Stand-Kühl-/Gefrierkombination, 2-türig, 60 cm, Weiß, Rechtsanschlag, **No Frost, Kaltlagerfach Life Plus 0 °C**, Schubladen rollengeführt, **Multiflow-Umluftkühlung**, LED-Innenbeleuchtung, **Inverter-Technik**, externes Display, **separate Temperaturregelung**, Summe der Rauminhalte: Kühlen: 234 l, Gefrieren: 97 l, EEK: D, 37 dB(A)/C, Abmessungen HxBxT: 1968x600x788 mm inkl. Türgriff u. Abstandshalter

2.149,00 €

EAN: 8017709298210

FAB32LWH5

50's Style, Stand-Kühl-/Gefrierkombination, 2-türig, 60 cm, Weiß, Linksanschlag, **No Frost, Kaltlagerfach Life Plus 0 °C**, Schubladen rollengeführt, **Multiflow-Umluftkühlung**, LED-Innenbeleuchtung, **Inverter-Technik**, externes Display, **separate Temperaturregelung**, Summe der Rauminhalte: Kühlen: 234 l, Gefrieren: 97 l, EEK: D, 37 dB(A)/C, Abmessungen HxBxT: 1968x600x788 mm inkl. Türgriff u. Abstandshalter

2.149,00 €

EAN: 8017709298104

FAB32RBE5

50's Style, Stand-Kühl-/Gefrierkombination, 2-türig, 60 cm, Dunkelblau, Rechtsanschlag, **No Frost, Kaltlagerfach Life Plus 0 °C**, Schubladen rollengeführt, **Multiflow-Umluftkühlung**, LED-Innenbeleuchtung, **Inverter-Technik**, externes Display, **separate Temperaturregelung**, Summe der Rauminhalte: Kühlen: 234 l, Gefrieren: 96 l, EEK: D, 37 dB(A)/C, Abmessungen HxBxT: 1968x600x788 mm inkl. Türgriff u. Abstandshalter

2.149,00 €

EAN: 8017709298111

FAB32RLI5

50's Style, Stand-Kühl-/Gefrierkombination, 2-türig, 60 cm, Limettengrün, Rechtsanschlag, **No Frost, Kaltlagerfach Life Plus 0 °C**, Schubladen rollengeführt, **Multiflow-Umluftkühlung**, LED-Innenbeleuchtung, **Inverter-Technik**, externes Display, **separate Temperaturregelung**, Summe der Rauminhalte: Kühlen: 234 l, Gefrieren: 97 l, EEK: D, 37 dB(A)/C, Abmessungen HxBxT: 1968x600x788 mm inkl. Türgriff u. Abstandshalter

2.149,00 €

EAN: 8017709298142

FAB30RBL5

50's Style, Stand-Kühl-/Gefrierkombination, 2-türig, 60 cm, Schwarz, Rechtsanschlag, Kaltlagerfach Life Plus 0 °C, Schubladen rollengeführt, **Multiflow-Umluftkühlung**, LED-Innenbeleuchtung, **Inverter-Technik**, Summe der Rauminhalte: Kühlen: 222 l, Gefrieren: 72 l, EEK: D, 37 dB(A)/C, Abmessungen HxBxT: 1720x601x788 mm inkl. Türgriff u. Abstandshalter

1.699,00 €

EAN: 8017709297756

Modell | UPE

FAB30LBL5

50's Style, Stand-Kühl-/Gefrierkombination, 2-türig, 60 cm, Schwarz, Linksanschlag, Kaltlagerfach Life Plus 0 °C, Schubladen rollengeführt, **Multiflow-Umluftkühlung**, LED-Innenbeleuchtung, **Inverter-Technik**, Summe der Rauminhalte: Kühlen: 222 l, Gefrieren: 72 l, EEK: D, 37 dB(A)/C, Abmessungen HxBxT: 1720x601x788 mm inkl. Türgriff u. Abstandshalter

1.699,00 €

EAN: 8017709297640

FAB30RCR5

50's Style, Stand-Kühl-/Gefrierkombination, 2-türig, 60 cm, Creme, Rechtsanschlag, Kaltlagerfach Life Plus 0 °C, Schubladen rollengeführt, **Multiflow-Umluftkühlung**, LED-Innenbeleuchtung, **Inverter-Technik**, Summe der Rauminhalte: Kühlen: 222 l, Gefrieren: 72 l, EEK: D, 37 dB(A)/C, Abmessungen HxBxT: 1720x601x788 mm inkl. Türgriff u. Abstandshalter

1.699,00 €

EAN: 8017709297763

FAB30LCR5

50's Style, Stand-Kühl-/Gefrierkombination, 2-türig, 60 cm, Creme, Linksanschlag, Kaltlagerfach Life Plus 0 °C, Schubladen rollengeführt, **Multiflow-Umluftkühlung**, LED-Innenbeleuchtung, **Inverter-Technik**, Summe der Rauminhalte: Kühlen: 222 l, Gefrieren: 72 l, EEK: D, 37 dB(A)/C, Abmessungen HxBxT: 1720x601x788 mm inkl. Türgriff u. Abstandshalter

1.699,00 €

EAN: 8017709297633

FAB30ROR5

50's Style, Stand-Kühl-/Gefrierkombination, 2-türig, 60 cm, Orange, Rechtsanschlag, Kaltlagerfach Life Plus 0 °C, Schubladen rollengeführt, **Multiflow-Umluftkühlung**, LED-Innenbeleuchtung, **Inverter-Technik**, Summe der Rauminhalte: Kühlen: 222 l, Gefrieren: 72 l, EEK: D, 37 dB(A)/C, Abmessungen HxBxT: 1720x601x788 mm inkl. Türgriff u. Abstandshalter

1.699,00 €

EAN: 8017709297787

FAB30LOR5

50's Style, Stand-Kühl-/Gefrierkombination, 2-türig, 60 cm, Orange, Linksanschlag, Kaltlagerfach Life Plus 0 °C, Schubladen rollengeführt, **Multiflow-Umluftkühlung**, LED-Innenbeleuchtung, **Inverter-Technik**, Summe der Rauminhalte: Kühlen: 222 l, Gefrieren: 72 l, EEK: D, 37 dB(A)/C, Abmessungen HxBxT: 1720x601x788 mm inkl. Türgriff u. Abstandshalter

1.699,00 €

EAN: 8017709297671

Modell | UPE

FAB30RPB5

50's Style, Stand-Kühl-/Gefrierkombination, 2-türig, 60 cm, Pastellblau, Rechtsanschlag, Kaltlagerfach Life Plus 0 °C, Schubladen rollengeführt, **Multiflow-Umluftkühlung**, LED-Innenbeleuchtung, **Inverter-Technik**, Summe der Rauminhalte: Kühlen: 222 l, Gefrieren: 72 l, EEK: D, 37 dB(A)/C, Abmessungen HxBxT: 1720x601x788 mm inkl. Türgriff u. Abstandshalter

1.699,00 €

EAN: 8017709297794

FAB30LPB5

50's Style, Stand-Kühl-/Gefrierkombination, 2-türig, 60 cm, Pastellblau, Linkssanschlag, Kaltlagerfach Life Plus 0 °C, Schubladen rollengeführt, **Multiflow-Umluftkühlung**, LED-Innenbeleuchtung, **Inverter-Technik**, Summe der Rauminhalte: Kühlen: 222 l, Gefrieren: 72 l, EEK: D, 37 dB(A)/C, Abmessungen HxBxT: 1720x601x788 mm inkl. Türgriff u. Abstandshalter

1.699,00 €

EAN: 8017709297688

FAB30RPG5

50's Style, Stand-Kühl-/Gefrierkombination, 2-türig, 60 cm, Pastellgrün, Rechtsanschlag, Kaltlagerfach Life Plus 0 °C, Schubladen rollengeführt, **Multiflow-Umluftkühlung**, LED-Innenbeleuchtung, **Inverter-Technik**, Summe der Rauminhalte: Kühlen: 222 l, Gefrieren: 72 l, EEK: D, 37 dB(A)/C, Abmessungen HxBxT: 1720x601x788 mm inkl. Türgriff u. Abstandshalter

1.699,00 €

EAN: 8017709297800

FAB30LPG5

50's Style, Stand-Kühl-/Gefrierkombination, 2-türig, 60 cm, Pastellgrün, Linksanschlag, Kaltlagerfach Life Plus 0 °C, Schubladen rollengeführt, **Multiflow-Umluftkühlung**, LED-Innenbeleuchtung, **Inverter-Technik**, Summe der Rauminhalte: Kühlen: 222 l, Gefrieren: 72 l, EEK: D, 37 dB(A)/C, Abmessungen HxBxT: 1720x601x788 mm inkl. Türgriff u. Abstandshalter

1.699,00 €

EAN: 8017709297695

FAB30RPK5

50's Style, Stand-Kühl-/Gefrierkombination, 2-türig, 60 cm, Cadillac Pink, Rechtsanschlag, Kaltlagerfach Life Plus 0 °C, Schubladen rollengeführt, **Multiflow-Umluftkühlung**, LED-Innenbeleuchtung, **Inverter-Technik**, Summe der Rauminhalte: Kühlen: 222 l, Gefrieren: 72 l, EEK: D, 37 dB(A)/C, Abmessungen HxBxT: 1720x601x788 mm inkl. Türgriff u. Abstandshalter

1.699,00 €

EAN: 8017709297817

Modell | UPE

FAB30LPK5

50's Style, Stand-Kühl-/Gefrierkombination, 2-türig, 60 cm, Cadillac Pink, Linksanschlag, Kaltlagerfach Life Plus 0 °C, Schubladen rollengeführt, **Multiflow-Umluftkühlung**, LED-Innenbeleuchtung, **Inverter-Technik**, Summe der Rauminhalte: Kühlen: 222 l, Gefrieren: 72 l, EEK: D, 37 dB(A)/C, Abmessungen HxBxT: 1720x601x788 mm inkl. Türgriff u. Abstandshalter

1.699,00 €

EAN: 8017709297701

FAB30RRD5

50's Style, Stand-Kühl-/Gefrierkombination, 2-türig, 60 cm, Rot, Rechtsanschlag, Kaltlagerfach Life Plus 0 °C, Schubladen rollengeführt, **Multiflow-Umluftkühlung**, LED-Innenbeleuchtung, **Inverter-Technik**, Summe der Rauminhalte: Kühlen: 222 l, Gefrieren: 72 l, EEK: D, 37 dB(A)/C, Abmessungen HxBxT: 1720x601x788 mm inkl. Türgriff u. Abstandshalter

1.699,00 €

EAN: 8017709297824

FAB30LRD5

50's Style, Stand-Kühl-/Gefrierkombination, 2-türig, 60 cm, Rot, Linksanschlag, Kaltlagerfach Life Plus 0 °C, Schubladen rollengeführt, **Multiflow-Umluftkühlung**, LED-Innenbeleuchtung, **Inverter-Technik**, Summe der Rauminhalte: Kühlen: 222 l, Gefrieren: 72 l, EEK: D, 37 dB(A)/C, Abmessungen HxBxT: 1720x601x788 mm inkl. Türgriff u. Abstandshalter

1.699,00 €

EAN: 8017709297718

FAB30RSV5

50's Style, Stand-Kühl-/Gefrierkombination, 2-türig, 60 cm, Polarsilber Metallic, Rechtsanschlag, Kaltlagerfach Life Plus 0 °C, Schubladen rollengeführt, **Multiflow-Umluftkühlung**, LED-Innenbeleuchtung, **Inverter-Technik**, Summe der Rauminhalte: Kühlen: 222 l, Gefrieren: 72 l, EEK: D, 37 dB(A)/C, Abmessungen HxBxT: 1720x601x788 mm inkl. Türgriff u. Abstandshalter

1.699,00 €

EAN: 8017709297831

FAB30LSV5

50's Style, Stand-Kühl-/Gefrierkombination, 2-türig, 60 cm, Polarsilber Metallic, Linksanschlag, Kaltlagerfach Life Plus 0 °C, Schubladen rollengeführt, **Multiflow-Umluftkühlung**, LED-Innenbeleuhtung, **Inverter-Technik**, Summe der Rauminhalte: Kühlen: 222 l, Gefrieren: 72 l, EEK: D, 37 dB(A)/C, Abmessungen HxBxT: 1720x601x788 mm inkl. Türgriff u. Abstandshalter

1.699,00 €

EAN: 8017709297725

Modell | UPE

FAB30RWH5

50's Style, Stand-Kühl-/Gefrierkombination, 2-türig, 60 cm, Weiß, Rechtsanschlag, Kaltlagerfach Life Plus 0 °C, Schubladen rollengeführt, **Multiflow-Umluftkühlung**, LED-Innenbeleuchtung, **Inverter-Technik**, Summe der Rauminhalte: Kühlen: 222 l, Gefrieren: 72 l, EEK: D, 37 dB(A)/C, Abmessungen HxBxT: 1720x601x788 mm inkl. Türgriff u. Abstandshalter

1.699,00 €

EAN: 8017709297848

FAB30LWH5

50's Style, Stand-Kühl-/Gefrierkombination, 2-türig, 60 cm, Weiß, Linksanschlag, Kaltlagerfach Life Plus 0 °C, Schubladen rollengeführt, **Multiflow-Umluftkühlung**, LED-Innenbeleuchtung, **Inverter-Technik**, Summe der Rauminhalte: Kühlen: 222 l, Gefrieren: 72 l, EEK: D, 37 dB(A)/C, Abmessungen HxBxT: 1720x601x788 mm inkl. Türgriff u. Abstandshalter

1.699,00 €

EAN: 8017709297732

FAB30RBE5

50's Style, Stand-Kühl-/Gefrierkombination, 2-türig, 60 cm, Dunkelblau, Rechtsanschlag, Kaltlagerfach Life Plus 0 °C, Schubladen rollengeführt, **Multiflow-Umluftkühlung**, LED-Innenbeleuchtung, **Inverter-Technik**, Summe der Rauminhalte: Kühlen: 222 l, Gefrieren: 72 l, EEK: D, 37 dB(A)/C, Abmessungen HxBxT: 1720x601x788 mm inkl. Türgriff u. Abstandshalter

1.699,00 €

EAN: 8017709297749

FAB30RLI5

50's Style, Stand-Kühl-/Gefrierkombination, 2-türig, 60 cm, Limettengrün, Rechtsanschlag, Kaltlagerfach Life Plus 0 °C, Schubladen rollengeführt, **Multiflow-Umluftkühlung**, LED-Innenbeleuchtung, **Inverter-Technik**, Summe der Rauminhalte: Kühlen: 222 l, Gefrieren: 72 l, EEK: D, 37 dB(A)/C, Abmessungen HxBxT: 1720x601x788 mm inkl. Türgriff u. Abstandshalter

1.699,00 €

EAN: 8017709297770

FAB28RDBB5

50's Style, Stand-Kühlschrank, 1-türig, 60 cm, Write On Me, Rechtsanschlag, Kaltlagerfach Life Plus 0 °C, Schubladen rollengeführt, **Multiflow-Umluftkühlung**, LED-Innenbeleuchtung, **Inverter-Technik**, Summe der Rauminhalte: Kühlen: 244 l, Gefrieren: 26 l, EEK: D, 35 dB(A)/B, Abmessungen HxBxT: 1530x601x788 mm inkl. Türgriff u. Abstandshalter

2.649,00 €

EAN: 8017709299118

Modell | UPE

FAB28RDIT5

50's Style, Stand-Kühlschrank, 1-türig, 60 cm, Italia Flag, Rechtsanschlag, Kaltlagerfach Life Plus 0 °C, Schubladen rollengeführt, **Multiflow-Umluftkühlung**, LED-Innenbeleuchtung, **Inverter-Technik**, Summe der Rauminhalte: Kühlen: 244 l, Gefrieren: 26 l, EEK: D, 35 dB(A)/B, Abmessungen HxBxT: 1530x601x788 mm inkl. Türgriff u. Abstandshalter

1.899,00 €

EAN: 8017709299194

FAB28RDUJ5

50's Style, Stand-Kühlschrank, 1-türig, 60 cm, Union Jack, Rechtsanschlag, Kaltlagerfach Life Plus 0 °C, Schubladen rollengeführt, **Multiflow-Umluftkühlung**, LED-Innenbeleuchtung, **Inverter-Technik**, Summe der Rauminhalte: Kühlen: 244 l, Gefrieren: 26 l, EEK: D, 35 dB(A)/B, Abmessungen HxBxT: 1530x601x788 mm inkl. Türgriff u. Abstandshalter

1.899,00 €

EAN: 8017709299248

FAB28LDUJ5

50's Style, Stand-Kühlschrank, 1-türig, 60 cm, Union Jack, Linksanschlag, Kaltlagerfach Life Plus 0 °C, Schubladen rollengeführt, **Multiflow-Umluftkühlung**, LED-Innenbeleuchtung, **Inverter-Technik**, Summe der Rauminhalte: Kühlen: 244 l, Gefrieren: 26 l, EEK: D, 35 dB(A)/B, Abmessungen HxBxT: 1530x601x788 mm inkl. Türgriff u. Abstandshalter

1.899,00 €

EAN: 8017709298944

FAB28RDMC5

50's Style, Stand-Kühlschrank, 1-türig, 60 cm, Multicolor, Rechtsanschlag, Kaltlagerfach Life Plus 0 °C, Schubladen rollengeführt, **Multiflow-Umluftkühlung**, LED-Innenbeleuchtung, **Inverter-Technik**, Summe der Rauminhalte: Kühlen: 244 l, Gefrieren: 26 l, EEK: D, 35 dB(A)/B, Abmessungen HxBxT: 1530x601x788 mm inkl. Türgriff u. Abstandshalter

1.899,00 €

EAN: 8017709299156

FAB28RDRB5

50's Style, Stand-Kühlschrank, 1-türig, 60 cm, Ruby Red, Rechtsanschlag, Kaltlagerfach Life Plus 0 °C, Schubladen rollengeführt, **Multiflow-Umluftkühlung**, LED-Innenbeleuchtung, **Inverter-Technik**, Summe der Rauminhalte: Kühlen: 244 l, Gefrieren: 26 l, EEK: D, 35 dB(A)/B, Abmessungen HxBxT: 1530x601x788 mm inkl. Türgriff u. Abstandshalter

1.899,00 €

EAN: 8017709299217

Modell | UPE

FAB28RDTP5

50's Style, Stand-Kühlschrank, 1-türig, 60 cm, Taupe, Rechtsanschlag, Kaltlagerfach Life Plus 0 °C, Schubladen rollengeführt, **Multiflow-Umluftkühlung**, LED-Innenbeleuchtung, **Inverter-Techni**k, Summe der Rauminhalte: Kühlen: 244 l, Gefrieren: 26 l, EEK: D, 35 dB(A)/B, Abmessungen HxBxT: 1530x601x788 mm inkl. Türgriff u. Abstandshalter

1.899,00 €

EAN: 8017709299224

FAB28RDEG5

50's Style, Stand-Kühlschrank, 1-türig, 60 cm, Emerald Green, Rechtsanschlag, Kaltlagerfach Life Plus 0 °C, Schubladen rollengeführt, **Multiflow-Umluftkühlung**, LED-Innenbeleuchtung, **Inverter-Technik**, Summe der Rauminhalte: Kühlen: 244 l, Gefrieren: 26 l, EEK: D, 35 dB(A)/B, Abmessungen HxBxT: 1530x601x788 mm inkl. Türgriff u. Abstandshalter

1.899,00 €

EAN: 8017709299149

FAB28RDPP5 NEU

50's Style, Stand-Kühlschrank, 1-türig, 60 cm, Perfectly Pale, Rechtsanschlag, Kaltlagerfach Life Plus 0 °C, Schubladen rollengeführt, **Multiflow-Umluftkühlung**, LED-Innenbeleuchtung, **Inverter-Technik**, Summe der Rauminhalte: Kühlen: 244 l, Gefrieren: 26 l, EEK: D, 35 dB(A)/B, Abmessungen HxBxT: 1530x601x788 mm inkl. Türgriff u. Abstandshalter

1.899,00 €

EAN: 8017709330606

FAB28RDRU5 NEU

50's Style, Stand-Kühlschrank, 1-türig, 60 cm, Rust, Rechtsanschlag, Kaltlagerfach Life Plus 0 °C, Schubladen rollengeführt, **Multiflow-Umluftkühlung**, LED-Innenbeleuchtung, **Inverter-Technik**, Summe der Rauminhalte: Kühlen: 244 l, Gefrieren: 26 l, EEK: D, 35 dB(A)/B, Abmessungen HxBxT: 1530x601x788 mm inkl. Türgriff u. Abstandshalter

1.899,00 €

EAN: 8017709330613

FAB28RDLB5 NEU

50's Style, Stand-Kühlschrank, 1-türig, 60 cm, Light Blue, Rechtsanschlag, Kaltlagerfach Life Plus 0 °C, Schubladen rollengeführt, **Multiflow-Umluftkühlung**, LED-Innenbeleuchtung, **Inverter-Technik**, Summe der Rauminhalte: Kühlen: 244 l, Gefrieren: 26 l, EEK: D, 35 dB(A)/B, Abmessungen HxBxT: 1530x601x788 mm inkl. Türgriff u. Abstandshalter

1.899,00 €

EAN: 8017709330620

Modell | UPE

FAB28RDBLM5 NEU

50's Style, Stand-Kühlschrank, 1-türig, 60 cm, Black-Matt, Rechtsanschlag, Kaltlagerfach Life Plus 0 °C, Schubladen rollengeführt, **Multiflow-Umluftkühlung**, LED-Innenbeleuchtung, **Inverter-Technik**, Summe der Rauminhalte: Kühlen: 244 l, Gefrieren: 26 l, EEK: D, 35 dB(A)/B, Abmessungen HxBxT: 1530x601x788 mm inkl. Türgriff u. Abstandshalter

1.899,00 €

EAN: 8017709330637

FAB28RDSA5 NEU

50's Style, Stand-Kühlschrank, 1-türig, 60 cm, 50's Style, Stand-Kühlschrank, 1-türig, 60 cm, Sea Salt Green, Rechtsanschlag, Kaltlagerfach Life Plus 0 °C, Schubladen rollengeführt, **Multiflow-Umluftkühlung**, LED-Innenbeleuchtung, **Inverter-Technik**, Summe der Rauminhalte: Kühlen: 244 l, Gefrieren: 26 l, EEK: D, 35 dB(A)/B, Abmessungen HxBxT: 1530x601x788 mm inkl. Türgriff u. Abstandshalter

1.899,00 €

EAN: 8017709333799

FAB28RBL5

50's Style, Stand-Kühlschrank, 1-türig, 60 cm, Schwarz, Rechtsanschlag, Kaltlagerfach Life Plus 0 °C, Schubladen rollengeführt, **Multiflow-Umluftkühlung**, LED-Innenbeleuchtung, **Inverter-Technik**, Summe der Rauminhalte: Kühlen: 244 l, Gefrieren: 26 l, EEK: D, 35 dB(A)/B, Abmessungen HxBxT: 1530x601x788 mm inkl. Türgriff u. Abstandshalter

1.499,00 €

EAN: 8017709299071

FAB28LBL5

50's Style, Stand-Kühlschrank, 1-türig, 60 cm, Schwarz, Linksanschlag, Kaltlagerfach Life Plus 0 °C, Schubladen rollengeführt, **Multiflow-Umluftkühlung**, LED-Innenbeleuchtung, **Inverter-Technik**, Summe der Rauminhalte: Kühlen: 244 l, Gefrieren: 26 l, EEK: D, 35 dB(A)/B, Abmessungen HxBxT: 1530x601x788 mm inkl. Türgriff u. Abstandshalter

1.499,00 €

EAN: 8017709298715

FAB28RCR5

50's Style, Stand-Kühlschrank, 1-türig, 60 cm, Creme, Rechtsanschlag, Kaltlagerfach Life Plus 0 °C, Schubladen rollengeführt, **Multiflow-Umluftkühlung**, LED-Innenbeleuchtung, **Inverter-Technik**, Summe der Rauminhalte: Kühlen: 244 l, Gefrieren: 26 l, EEK: D, 35 dB(A)/B, Abmessungen HxBxT: 1530x601x788 mm inkl. Türgriff u. Abstandshalter

1.499,00 €

EAN: 8017709299095

Modell | UPE

FAB28LCR5

50's Style, Stand-Kühlschrank, 1-türig, 60 cm, Creme, Linksanschlag, Kaltlagerfach Life Plus 0 °C, Schubladen rollengeführt, **Multiflow-Umluftkühlung**, LED-Innenbeleuchtung, **Inverter-Technik**, Summe der Rauminhalte: Kühlen: 244 l, Gefrieren: 26 l, EEK: D, 35 dB(A)/B, Abmessungen HxBxT: 1530x601x788 mm inkl. Türgriff u. Abstandshalter

1.499,00 €

EAN: 8017709298920

FAB28ROR5

50's Style, Stand-Kühlschrank, 1-türig, 60 cm, Orange, Rechtsanschlag, Kaltlagerfach Life Plus 0 °C, Schubladen rollengeführt, **Multiflow-Umluftkühlung**, LED-Innenbeleuchtung, **Inverter-Technik**, Summe der Rauminhalte: Kühlen: 244 l, Gefrieren: 26 l, EEK: D, 35 dB(A)/B, Abmessungen HxBxT: 1530x601x788 mm inkl. Türgriff u. Abstandshalter

1.499,00 €

EAN: 8017709299262

FAB28LOR5

50's Style, Stand-Kühlschrank, 1-türig, 60 cm, Orange, Linksanschlag, Kaltlagerfach Life Plus 0 °C, Schubladen rollengeführt, **Multiflow-Umluftkühlung**, LED-Innenbeleuchtung, **Inverter-Technik**, Summe der Rauminhalte: Kühlen: 244 l, Gefrieren: 26 l, EEK: D, 35 dB(A)/B, Abmessungen HxBxT: 1530x601x788 mm inkl. Türgriff u. Abstandshalter

1.499,00 €

EAN: 8017709298951

FAB28RPB5

50's Style, Stand-Kühlschrank, 1-türig, 60 cm, Pastellblau, Rechtsanschlag, Kaltlagerfach Life Plus 0 °C, Schubladen rollengeführt, **Multiflow-Umluftkühlung**, LED-Innenbeleuchtung, **Inverter-Technik**, Summe der Rauminhalte: Kühlen: 244 l, Gefrieren: 26 l, EEK: D, 35 dB(A)/B, Abmessungen HxBxT: 1530x601x788 mm inkl. Türgriff u. Abstandshalter

1.499,00 €

EAN: 8017709299279

FAB28LPB5

50's Style, Stand-Kühlschrank, 1-türig, 60 cm, Pastellblau, Linksanschlag, Kaltlagerfach Life Plus 0 °C, Schubladen rollengeführt, **Multiflow-Umluftkühlung**, LED-Innenbeleuchtung, **Inverter-Technik**, Summe der Rauminhalte: Kühlen: 244 l, Gefrieren: 26 l, EEK: D, 35 dB(A)/B, Abmessungen HxBxT: 1530x601x788 mm inkl. Türgriff u. Abstandshalter

1.499,00 €

EAN: 8017709298968

Modell | UPE

FAB28RPG5

50's Style, Stand-Kühlschrank, 1-türig, 60 cm, Pastellgrün, Rechtsanschlag, Kaltlagerfach Life Plus 0 °C, Schubladen rollengeführt, **Multiflow-Umluftkühlung**, LED-Innenbeleuchtung, **Inverter-Technik**, Summe der Rauminhalte: Kühlen: 244 l, Gefrieren: 26 l, EEK: D, 35 dB(A)/B, Abmessungen HxBxT: 1530x601x788 mm inkl. Türgriff u. Abstandshalter

1.499,00 €

EAN: 8017709299293

FAB28LPG5

50's Style, Stand-Kühlschrank, 1-türig, 60 cm, Pastellgrün, Linksanschlag, Kaltlagerfach Life Plus 0 °C, Schubladen rollengeführt, **Multiflow-Umluftkühlung**, LED-Innenbeleuchtung, **Inverter-Technik**, Summe der Rauminhalte: Kühlen: 244 l, Gefrieren: 26 l, EEK: D, 35 dB(A)/B, Abmessungen HxBxT: 1530x601x788 mm inkl. Türgriff u. Abstandshalter

1.499,00 €

EAN: 8017709298982

FAB28RPK5

50's Style, Stand-Kühlschrank, 1-türig, 60 cm, Cadillac Pink, Rechtsanschlag, Kaltlagerfach Life Plus 0 °C, Schubladen rollengeführt, **Multiflow-Umluftkühlung**, LED-Innenbeleuchtung, **Inverter-Technik**, Summe der Rauminhalte: Kühlen: 244 l, Gefrieren: 26 l, EEK: D, 35 dB(A)/B, Abmessungen HxBxT: 1530x601x788 mm inkl. Türgriff u. Abstandshalter

1.499,00 €

EAN: 8017709299309

FAB28LPK5

50's Style, Stand-Kühlschrank, 1-türig, 60 cm, Cadillac Pink, Linksanschlag, Kaltlagerfach Life Plus 0 °C, Schubladen rollengeführt, **Multiflow-Umluftkühlung**, LED-Innenbeleuchtung, **Inverter-Technik**, Summe der Rauminhalte: Kühlen: 244 l, Gefrieren: 26 l, EEK: D, 35 dB(A)/B, Abmessungen HxBxT: 1530x601x788 mm inkl. Türgriff u. Abstandshalter

1.499,00 €

EAN: 8017709298999

FAB28RRD5

50's Style, Stand-Kühlschrank, 1-türig, 60 cm, Rot, Rechtsanschlag, Kaltlagerfach Life Plus 0 °C, Schubladen rollengeführt, **Multiflow-Umluftkühlung**, LED-Innenbeleuchtung, **Inverter-Technik**, Summe der Rauminhalte: Kühlen: 244 l, Gefrieren: 26 l, EEK: D, 35 dB(A)/B, Abmessungen HxBxT: 1530x601x788 mm inkl. Türgriff u. Abstandshalter

1.499,00 €

EAN: 8017709299316

Modell | UPE

FAB28LRD5

50's Style, Stand-Kühlschrank, 1-türig, 60 cm, Rot, Linksanschlag, Kaltlagerfach Life Plus 0 °C, Schubladen rollengeführt, **Multiflow-Umluftkühlung**, LED-Innenbeleuchtung, **Inverter-Technik**, Summe der Rauminhalte: Kühlen: 244 l, Gefrieren: 26 l, EEK: D, 35 dB(A)/B, Abmessungen HxBxT: 1530x601x788 mm inkl. Türgriff u. Abstandshalter

1.499,00 €

EAN: 8017709299002

FAB28RSV5

50's Style, Stand-Kühlschrank, 1-türig, 60 cm, Polarsilber Metallic, Rechtsanschlag, Kaltlagerfach Life Plus 0 °C, Schubladen rollengeführt, **Multiflow-Umluftkühlung**, LED-Innenbeleuchtung, **Inverter-Technik**, Summe der Rauminhalte: Kühlen: 244 l, Gefrieren: 26 l, EEK: D, 35 dB(A)/B, Abmessungen HxBxT: 1530x601x788 mm inkl. Türgriff u. Abstandshalter

1.499,00 €

EAN: 8017709299330

FAB28LSV5

50's Style, Stand-Kühlschrank, 1-türig, 60 cm, Polarsilber Metallic, Linksanschlag, Kaltlagerfach Life Plus 0 °C, Schubladen rollengeführt, **Multiflow-Umluftkühlung**, LED-Innenbeleuchtung, **Inverter-Technik**, Summe der Rauminhalte: Kühlen: 244 l, Gefrieren: 26 l, EEK: D, 35 dB(A)/B, Abmessungen HxBxT: 1530x601x788 mm inkl. Türgriff u. Abstandshalter

1.499,00 €

EAN: 8017709299026

FAB28RWH5

50's Style, Stand-Kühlschrank, 1-türig, 60 cm, Weiß, Rechtsanschlag, Kaltlagerfach Life Plus 0 °C, Schubladen rollengeführt, **Multiflow-Umluftkühlung**, LED-Innenbeleuchtung, **Inverter-Techni**k, Summe der Rauminhalte: Kühlen: 244 l, Gefrieren: 26 l, EEK: D, 35 dB(A)/B, Abmessungen HxBxT: 1530x601x788 mm inkl. Türgriff u. Abstandshalter

1.499,00 €

EAN: 8017709299347

FAB28LWH5

50's Style, Stand-Kühlschrank, 1-türig, 60 cm, Weiß, Linksanschlag, Kaltlagerfach Life Plus 0 °C, Schubladen rollengeführt, **Multiflow-Umluftkühlung**, LED-Innenbeleuchtung, **Inverter-Technik**, Summe der Rauminhalte: Kühlen: 244 l, Gefrieren: 26 l, EEK: D, 35 dB(A)/B, Abmessungen HxBxT: 1530x601x788 mm inkl. Türgriff u. Abstandshalter

1.499,00 €

EAN: 8017709299033

Modell | UPE

FAB28RYW5

50's Style, Stand-Kühlschrank, 1-türig, 60 cm, Gelb, Rechtsanschlag, Kaltlagerfach Life Plus 0 °C, Schubladen rollengeführt, **Multiflow-Umluftkühlung**, LED-Innenbeleuchtung, **Inverter-Technik**, Summe der Rauminhalte: Kühlen: 244 l, Gefrieren: 26 l, EEK: D, 35 dB(A)/B, Abmessungen HxBxT: 1530x601x788 mm inkl. Türgriff u. Abstandshalter

1.499,00 €

EAN: 8017709299361

FAB28LYW5

50's Style, Stand-Kühlschrank, 1-türig, 60 cm, Gelb, Linksanschlag, Kaltlagerfach Life Plus 0 °C, Schubladen rollengeführt, **Multiflow-Umluftkühlung**, LED-Innenbeleuchtung, **Inverter-Technik**, Summe der Rauminhalte: Kühlen: 244 l, Gefrieren: 26 l, EEK: D, 35 dB(A)/B, Abmessungen HxBxT: 1530x601x788 mm inkl. Türgriff u. Abstandshalter

1.499,00 €

EAN: 8017709299057

FAB28RBE5

50's Style, Stand-Kühlschrank, 1-türig, 60 cm, Dunkelblau, Rechtsanschlag, Kaltlagerfach Life Plus 0 °C, Schubladen rollengeführt, **Multiflow-Umluftkühlung**, LED-Innenbeleuchtung, **Inverter-Technik**, Summe der Rauminhalte: Kühlen: 244 l, Gefrieren: 26 l, EEK: D, 35 dB(A)/B, Abmessungen HxBxT: 1530x601x788 mm inkl. Türgriff u. Abstandshalter

1.499,00 €

EAN: 8017709299064

FAB28RLI5

50's Style, Stand-Kühlschrank, 1-türig, 60 cm, Limettengrün, Rechtsanschlag, Kaltlagerfach Life Plus 0 °C, Schubladen rollengeführt, **Multiflow-Umluftkühlung**, LED-Innenbeleuchtung, **Inverter-Technik**, Summe der Rauminhalte: Kühlen: 244 l, Gefrieren: 26 l, EEK: D, 35 dB(A)/B, Abmessungen HxBxT: 1530x601x788 mm inkl. Türgriff u. Abstandshalter

1.499,00 €

EAN: 8017709299255

FAB10RDSN6 NEU

50's Style, Stand-Kühlschrank, 1-türig, 54 cm, Peanuts, limitertes Sondermodell, Rechtsanschlag, LED-Innenbeleuchtung, Summe der Rauminhalte Kühlen: 105 l, Gefrieren 17 l, 37 db(A)/C, Abmessungen HxBxT: 970x545x701 mm inkl. Türgriff u. Abstandshalter

1.649,00 €

EAN: 8017709342401

Modell | UPE

FAB10RBL6 NEU

50's Style, Stand-Kühlschrank, 1-türig, 54 cm, Schwarz, Rechtsanschlag, LED-Innenbeleuchtung, Summe der Rauminhalte Kühlen: 105 l, Gefrieren 17 l, Abmessungen HxBxT: 970x545x701 mm inkl. Türgriff u. Abstandshalter

949,00 €

EAN: 8017709342364

FAB10LBL6 NEU

50's Style, Stand-Kühlschrank, 1-türig, 54 cm, Schwarz, Linksanschlag, LED-Innenbeleuchtung, Summe der Rauminhalte Kühlen: 105 l, Gefrieren 17 l, Abmessungen HxBxT: 970x545x701 mm inkl. Türgriff u. Abstandshalter

949,00 €

EAN: 8017709342357

FAB10RCR6 NEU

50's Style, Stand-Kühlschrank, 1-türig, 54 cm, Creme, Rechtsanschlag, LED-Innenbeleuchtung, Summe der Rauminhalte Kühlen: 105 l, Gefrieren 17 l, Abmessungen HxBxT: 970x545x701 mm inkl. Türgriff u. Abstandshalter

949,00 €

EAN: 8017709342388

FAB10LCR6 NEU

50's Style, Stand-Kühlschrank, 1-türig, 54 cm, Creme, Linksanschlag, LED-Innenbeleuchtung, Summe der Rauminhalte Kühlen: 105 l, Gefrieren 17 l, Abmessungen HxBxT: 970x545x701 mm inkl. Türgriff u. Abstandshalter

949,00 €

EAN: 8017709342371

FAB10ROR6 NEU

50's Style, Stand-Kühlschrank, 1-türig, 54 cm, Orange, Rechtsanschlag, LED-Innenbeleuchtung, Summe der Rauminhalte Kühlen: 105 l, Gefrieren 17 l, Abmessungen HxBxT: 970x545x701 mm inkl. Türgriff u. Abstandshalter

949,00 €

EAN: 8017709342432

Modell		UPE
FAB10LOR6 NEU 50's Style, Stand-Kühlschrank, 1-türig, 54 cm, Orange, Linksanschlag, LED-Innenbeleuchtung, Summe der Rauminhalte Kühlen: 105 l, Gefrieren 17 l, Abmessungen HxBxT: 970x545x701 mm inkl. Türgriff u. Abstandshalter		949,00 € EAN: 8017709342425
FAB10RPB6 NEU 50's Style, Stand-Kühlschrank, 1-türig, 54 cm, Pastellblau, Rechtsanschlag, LED-Innenbeleuchtung, Summe der Rauminhalte Kühlen: 105 l, Gefrieren 17 l, Abmessungen HxBxT: 970x545x701 mm inkl. Türgriff u. Abstandshalter		949,00 € EAN: 8017709342449
FAB10RPG6 NEU 50's Style, Stand-Kühlschrank, 1-türig, 54 cm, Pastellgrün, Rechtsanschlag, LED-Innenbeleuchtung, Summe der Rauminhalte Kühlen: 105 l, Gefrieren 17 l, Abmessungen HxBxT: 970x545x701 mm inkl. Türgriff u. Abstandshalter		949,00 € EAN: 8017709342456
FAB10RRD6 NEU 50's Style, Stand-Kühlschrank, 1-türig, 54 cm, Rot, Rechtsanschlag, LED-Innenbeleuchtung, Summe der Rauminhalte Kühlen: 105 l, Gefrieren 17 l, Abmessungen HxBxT: 970x545x701 mm inkl. Türgriff u. Abstandshalter		949,00 € EAN: 8017709342487
FAB10LRD6 NEU 50's Style, Stand-Kühlschrank, 1-türig, 54 cm, Rot, Linksanschlag, LED-Innenbeleuchtung, Summe der Rauminhalte Kühlen: 105 l, Gefrieren 17 l, Abmessungen HxBxT: 970x545x701 mm inkl. Türgriff u. Abstandshalter		949,00 € EAN: 8017709342470

Modell		UPE
FAB10RWH6 NEU 50's Style, Stand-Kühlschrank, 1-türig, 54 cm, Weiß, Rechtsanschlag, LED-Innenbeleuchtung, Summe der Rauminhalte Kühlen: 105 l, Gefrieren 17 l, Abmessungen HxBxT: 970x545x701 mm inkl. Türgriff u. Abstandshalter		949,00 € EAN: 8017709342500
FAB10LWH6 NEU 50's Style, Stand-Kühlschrank, 1-türig, 54 cm, Weiß, Linksanschlag, LED-Innenbeleuchtung, Summe der Rauminhalte Kühlen: 105 l, Gefrieren 17 l, Abmessungen HxBxT: 970x545x701 mm inkl. Türgriff u. Abstandshalter		949,00 € EAN: 8017709342494
FAB10HRBL6 NEU 50's Style, Stand-Kühlschrank, **Happy Homebar**, 1-türig, 54 cm, Schwarz, Rechtsanschlag, LED-Innenbeleuchtung, Summe der Rauminhalte: Kühlen: 135 l, EEK: D, Abmessungen HxBxT: 970x545x701 mm inkl. Türgriff u. Abstandshalter		999,00 € EAN: 8017709342548
FAB10HLBL6 NEU 50's Style, Stand-Kühlschrank, **Happy Homebar**, 1-türig, 54 cm, Schwarz, Linksanschlag, LED-Innenbeleuchtung, Summe der Rauminhalte: Kühlen: 135 l, EEK: D, Abmessungen HxBxT: 970x545x701 mm inkl. Türgriff u. Abstandshalter		999,00 € EAN: 8017709342531
FAB10HRCR6 NEU 50's Style, Stand-Kühlschrank, **Happy Homebar**, 1-türig, 54 cm, Creme, Rechtsanschlag, LED-Innenbeleuchtung, Summe der Rauminhalte: Kühlen: 135 l, EEK: D, Abmessungen HxBxT: 970x545x701 mm inkl. Türgriff u. Abstandshalter		999,00 € EAN: 8017709342548

Modell | UPE

FAB10HLCR6 NEU

50's Style, Stand-Kühlschrank, **Happy Homebar**, 1-türig, 54 cm, Creme, Linksanschlag, LED-Innenbeleuchtung, Summe der Rauminhalte Kühlen: 135 l, EEK: D, Abmessungen HxBxT: 970x545x701 mm inkl. Türgriff u. Abstandshalter

999,00 €

EAN: 8017709342555

FAB10HRPB6 NEU

50's Style, Stand-Kühlschrank, **Happy Homebar**, 1-türig, 54 cm, Pastellblau, Rechtsanschlag, LED-Innenbeleuchtung, Summe der Rauminhalte Kühlen: 135 l, EEK: D, Abmessungen HxBxT: 970x545x701 mm inkl. Türgriff u. Abstandshalter

999,00 €

EAN: 8017709342586

FAB10HRPG6 NEU

50's Style, Stand-Kühlschrank, **Happy Homebar**, 1-türig, 54 cm, Pastellgrün, Rechtsanschlag, LED-Innenbeleuchtung, Summe der Rauminhalte Kühlen: 135 l, EEK: D, Abmessungen HxBxT: 970x545x701 mm inkl. Türgriff u. Abstandshalter

999,00 €

EAN: 8017709342593

FAB10HRRD6 NEU

50's Style, Stand-Kühlschrank, **Happy Homebar**, 1-türig, 54 cm, Rot, Rechtsanschlag, LED-Innenbeleuchtung, Summe der Rauminhalte Kühlen: 135 l, EEK: D, Abmessungen HxBxT: 970x545x701 mm inkl. Türgriff u. Abstandshalter

999,00 €

EAN: 8017709342623

FAB10HLRD6 NEU

50's Style, Stand-Kühlschrank, **Happy Homebar**, 1-türig, 54 cm, Rot, Linksanschlag, LED-Innenbeleuchtung, Summe der Rauminhalte Kühlen: 135 l, EEK: D, Abmessungen HxBxT: 970x545x701 mm inkl. Türgriff u. Abstandshalter

999,00 €

EAN: 8017709342616

Modell | UPE

FAB10HRWH6 NEU

50's Style, Stand-Kühlschrank, **Happy Homebar**, 1-türig, 54 cm, Weiß, Rechtsanschlag, LED-Innenbeleuchtung, Summe der Rauminhalte Kühlen: 135 l, EEK: D, Abmessungen HxBxT: 970x545x701 mm inkl. Türgriff u. Abstandshalter

999,00 €

EAN: 8017709342647

FAB10HLWH6 NEU

50's Style, Stand-Kühlschrank, **Happy Homebar**, 1-türig, 54 cm, Weiß, Linksanschlag, LED-Innenbeleuchtung, Summe der Rauminhalte Kühlen: 135 l, EEK: D, Abmessungen HxBxT: 970x545x701 mm inkl. Türgriff u. Abstandshalter

999,00 €

EAN: 8017709342630

FAB10HRDIT6 NEU

50's Style, Stand-Kühlschrank, **Homebar**, 1-türig, 54 cm, Italienische Flagge, Rechtsanschlag, LED-Innenbeleuchtung, Summe der Rauminhalte Kühlen: 135 l, EEK: D, Abmessungen HxBxT: 970x545x701 mm inkl. Türgriff u. Abstandshalter

1.269,00 €

EAN: 8017709342579

FAB5RBL5

50's Style, Minibar, 1-türig, 40 cm, Schwarz, Rechtsanschlag, Kompressor-Kühlsystem, LED-Innenbeleuchtung, Summe der Rauminhalte Kühlen: 34 l, EEK: D, 40 dB(A)/C, Abmessungen HxBxT: 725x404x569 mm inkl. Türgriff u. Abstandshalter

899,00 €

EAN: 8017709299545

FAB5LBL5

50's Style, Minibar, 1-türig, 40 cm, Schwarz, Linksanschlag, Kompressor-Kühlsystem, LED-Innenbeleuchtung, Summe der Rauminhalte Kühlen: 34 l, EEK: D, 40 dB(A)/C, Abmessungen HxBxT: 725x404x569 mm inkl. Türgriff u. Abstandshalter

899,00 €

EAN: 8017709299453

Modell | UPE

FAB5RCR5

50's Style, Minibar, 1-türig, 40 cm, Creme, Rechtsanschlag, Kompressor-Kühlsystem, LED-Innenbeleuchtung, Summe der Rauminhalte Kühlen: 34 l, EEK: D, 40 dB(A)/C, Abmessungen HxBxT: 725x404x569 mm inkl. Türgriff u. Abstandshalter

899,00 €

EAN: 8017709297053

FAB5LCR5

50's Style, Minibar, 1-türig, 40 cm, Creme, Linksanschlag, Kompressor-Kühlsystem, LED-Innenbeleuchtung, Summe der Rauminhalte Kühlen: 34 l, EEK: D, 40 dB(A)/C, Abmessungen HxBxT: 725x404x569 mm inkl. Türgriff u. Abstandshalter

899,00 €

EAN: 8017709297060

FAB5ROR5

50's Style, Minibar, 1-türig, 40 cm, Orange, Rechtsanschlag, Kompressor-Kühlsystem, LED-Innenbeleuchtung, Summe der Rauminhalte Kühlen: 34 l, EEK: D, 40 dB(A)/C, Abmessungen HxBxT: 725x404x569 mm inkl. Türgriff u. Abstandshalter

899,00 €

EAN: 8017709299576

FAB5RPB5

50's Style, Minibar, 1-türig, 40 cm, Pastellblau, Rechtsanschlag, Kompressor-Kühlsystem, LED-Innenbeleuchtung, Summe der Rauminhalte Kühlen: 34 l, EEK: D, 40 dB(A)/C, Abmessungen HxBxT: 725x404x569 mm inkl. Türgriff u. Abstandshalter

899,00 €

EAN: 8017709299583

FAB5RPG5

50's Style, Minibar, 1-türig, 40 cm, Pastellgrün, Rechtsanschlag, Kompressor-Kühlsystem, LED-Innenbeleuchtung, Summe der Rauminhalte Kühlen: 34 l, EEK: D, 40 dB(A)/C, Abmessungen HxBxT: 725x404x569 mm inkl. Türgriff u. Abstandshalter

899,00 €

EAN: 8017709299590

Modell | UPE

FAB5RPK5

50's Style, Minibar, 1-türig, 40 cm, Cadillac Pink, Rechtsanschlag, Kompressor-Kühlsystem, LED-Innenbeleuchtung, Summe der Rauminhalte Kühlen: 34 l, EEK: D, 40 dB(A)/C, Abmessungen HxBxT: 725x404x569 mm inkl. Türgriff u. Abstandshalter

899,00 €

EAN: 8017709299606

FAB5RRD5

50's Style, Minibar, 1-türig, 40 cm, Rot, Rechtsanschlag, Kompressor-Kühlsystem, LED-Innenbeleuchtung, Summe der Rauminhalte Kühlen: 34 l, EEK: D, 40 dB(A)/C, Abmessungen HxBxT: 725x404x569 mm inkl. Türgriff u. Abstandshalter

899,00 €

EAN: 8017709299613

STAND-KÜHLGERÄTE CLASSICI

FA3905RX5

Stand-Kühl-/Gefrierkombination, 2-türig, 70 cm, Edelstahl, Türgriffe Edelstahl, Rechtsanschlag, **No Frost, Kaltlagerfach Life Plus 0 °C**, Schubladen rollengeführt, **Multiflow-Umluftkühlung**, LED-Innenbeleuchtung, **Inverter-Technik**, internes Display, **separate Temperaturregelung**, Active Ionizer, **manueller Eiswürfelzubereiter**, Summe der Rauminhalte: Kühlen: 344 l, Gefrieren: 137 l, EEK: E, 41 dB(A)/C, Abmessungen HxBxT: 1955x704x787 mm inkl. Türgriff u. Abstandshalter

3.099,00 €

EAN: 8017709297367

FA3905LX5

Stand-Kühl-/Gefrierkombination, 2-türig, 70 cm, Edelstahl, Türgriffe Edelstahl, Linksanschlag, **No Frost, Kaltlagerfach Life Plus 0 °C**, Schubladen rollengeführt, **Multiflow-Umluftkühlung**, LED-Innenbeleuchtung, **Inverter-Technik**, internes Display, **separate Temperaturregelung**, Active Ionizer, **manueller Eiswürfelzubereiter**, Summe der Rauminhalte: Kühlen: 344 l, Gefrieren: 137 l, EEK: E, 41 dB(A)/C, Abmessungen HxBxT: 1955x704x787 mm inkl. Türgriff u. Abstandshalter

3.099,00 €

EAN: 8017709297350

STAND-KÜHLGERÄTE VICTORIA

FQ960BL6 NEU

French-Door Stand-Kühl-/Gefrierkombination, 4-türig, 92 cm, Schwarz, Active-Fresh Blue-Light, **No Frost**, **Kaltlagerfach Life Plus 0 °C**, Schubladen rollengeführt, **Multiflow-Umluftkühlung**, LED-Innenbeleuchtung, **Inverter-Technik**, internes Display, **separate Temperaturregelung**, Summe der Rauminhalte: Kühlen: 385 l, Gefrieren: 196 l, EEK: E, Abmessungen HxBxT: 1875x913x705 mm inkl. Türgriff u. Abstandshalter

4.889,00 €

EAN: 8017709341503

Modell | UPE

FQ960P6 NEU

French-Door Stand-Kühl-/Gefrierkombination, 4-türig, 92 cm, Creme, Active-Fresh Blue-Light, **No Frost**, **Kaltlagerfach Life Plus 0 °C**, Schubladen rollengeführt, **Multiflow-Umluftkühlung**, LED-Innenbeleuchtung, **Inverter-Technik**, internes Display, **separate Temperaturregelung**, Summe der Rauminhalte: Kühlen: 385 l, Gefrieren: 196 l, EEK: E, Abmessungen HxBxT: 1875x913x705 mm inkl. Türgriff u. Abstandshalter

4.889,00 €

EAN: 8017709341510

FQ60CPO6 NEU

French-Door Stand-Kühl-/Gefrierkombination, 4-türig, 92 cm, Creme, Active-Fresh Blue-Light, **No Frost**, **Kaltlagerfach Life Plus 0 °C**, Schubladen rollengeführt, **Multiflow-Umluftkühlung**, LED-Innenbeleuchtung, **Inverter-Technik**, internes Display, **separate Temperaturregelung**, Summe der Rauminhalte: Kühlen: 385 l, Gefrieren: 196 l, EEK: E, Abmessungen HxBxT: 1875x913x705 mm inkl. Türgriff u. Abstandshalter, **Cortina-Türgriffe in Messing-Antik** (s. Sonderzubehör)

4.649,00 €

EAN: 8017709341497

FQ60CAO6 NEU

French-Door Stand-Kühl-/Gefrierkombination, 4-türig, 92 cm, Anthrazit, Active-Fresh Blue-Light, **No Frost**, **Kaltlagerfach Life Plus 0 °C**, Schubladen rollengeführt, **Multiflow-Umluftkühlung**, LED-Innenbeleuchtung, **Inverter-Technik**, internes Display, **separate Temperaturregelung**, Summe der Rauminhalte: Kühlen: 385 l, Gefrieren: 196 l, EEK: E, Abmessungen HxBxT: 1875x913x705 mm inkl. Türgriff u. Abstandshalter, **Cortina-Türgriffe in Messing-Antik** (s. Sonderzubehör)

4.649,00 €

EAN: 8017709341480

FQ60XDAIE NEU

French-Door Stand-Kühl-/Gefrierkombination, 4-türig, 91 cm, Edelstahl-Optik mit Anti-Finger-Protektion, Natural Plus Blue-Light, **No Frost**, **Kaltlagerfach Life Plus 0 °C**, Schubladen rollengeführt, **Multiflow-Umluftkühlung**, LED-Innenbeleuchtung, Inverter-Technik, externes Display, **separate Temperaturregelung**, 4,0 l Tank mit **automatischem Eiswürfelzubereiter**, Eiswürfelschublade beleuchtet, MultiZone, Summe der Rauminhalte: Kühlen: 376 l, Gefrieren: 196 l, EEK: E, Abmessungen HxBxT: 1820x908x788 mm inkl. Türgriff u. Abstandshalter

3.099,00 €

EAN: 8017709337704

FQ60BDE NEU

French-Door Stand-Kühl-/Gefrierkombination, 4-türig, 91 cm, Weiß, Natural Plus Blue-Light Blue-Light, **No Frost**, **Kaltlagerfach Life Plus 0 °C**, Schubladen rollengeführt, **Multiflow-Umluftkühlung**, LED-Innenbeleuchtung Kühlteil, **Inverter-Technik**, externes Display, **separate Temperaturregelung**, Summe der Rauminhalte: Kühlen: 376 l, Gefrieren: 196 l, EEK: E, Abmessungen HxBxT: 1820x908x788 mm inkl. Türgriff u. Abstandshalter

2.639,00 €

EAN: 8017709337681

Modell | UPE

FQ60NDE NEU

French-Door Stand-Kühl-/Gefrierkombination, 4-türig, 91 cm, Schwarz, Natural Plus Blue-Light Blue-Light, **No Frost**, **Kaltlagerfach Life Plus 0 °C**, Schubladen rollengeführt, **Multiflow-Umluftkühlung**, LED-Innenbeleuchtung Kühlteil, **Inverter-Technik**, externes Display, **separate Temperaturregelung**, Summe der Rauminhalte: Kühlen: 376 l, Gefrieren: 196 l, EEK: E, Abmessungen HxBxT: 1820x908x788 mm inkl. Türgriff u. Abstandshalter

2.639,00 €

EAN: 8017709337674

FQ60XDE NEU

French-Door Stand-Kühl-/Gefrierkombination, 4-türig, 91 cm, Edelstahl-Optik mit Anti-Finger-Protektion, Natural Plus Blue-Light Blue-Light, **No Frost**, **Kaltlagerfach Life Plus 0 °C**, Schubladen rollengeführt, **Multiflow-Umluftkühlung**, LED-Innenbeleuchtung Kühlteil, **Inverter-Technik**, externes Display, **separate Temperaturregelung**, Summe der Rauminhalte: Kühlen: 376 l, Gefrieren: 196 l, EEK: E, Abmessungen HxBxT: 1820x908x788 mm inkl. Türgriff u. Abstandshalter

2.639,00 €

EAN: 8017709337698

FQ55FNDE NEU

Stand-Kühl-/Gefrierkombination, 2-türig, 2 Schubladen, 84 cm, Schwarz, **No Frost**, Natural Plus Blue-Light, Schubladen rollengeführt, **Multiflow-Umluftkühlung**, LED-Innenbeleuchtung Kühlteil, **Inverter-Technik**, externes Display, **separate Temperaturregelung**, Summe der Rauminhalte: Kühlen: 387 l, Gefrieren: 152 l, EEK: E, Abmessungen HxBxT: 1825x840x780 mm inkl. Türgriff u. Abstandshalter

2.419,00 €

EAN: 8017709337650

FQ55FXDE NEU

Stand-Kühl-/Gefrierkombination, 2-türig, 2 Schubladen, 84 cm, Edelstahl-Optik mit Anti-Finger-Protektion, **No Frost**, Natural Plus Blue-Light, Schubladen rollengeführt, **Multiflow-Umluftkühlung**, LED-Innenbeleuchtung Kühlteil, **Inverter-Technik**, externes Display, **separate Temperaturregelung**, Summe der Rauminhalte: Kühlen: 387 l, Gefrieren: 152 l, EEK: E, Abmessungen HxBxT: 1825x840x780 mm inkl. Türgriff u. Abstandshalter

2.219,00 €

EAN: 8017709337643

STAND-KÜHLGERÄTE CORTINA

FA8005RPO5

Stand-Kühl-/Gefrierkombination, 2-türig, 70 cm, Creme, **Türgriffe/Logo Messing-Antik**, Rechtsanschlag, **No Frost, Kaltlagerfach Life Plus 0 °C**, Schubladen rollengeführt, **Multiflow-Umluftkühlung**, LED-Innenbeleuchtung, **Inverter-Technik**, internes Display, **separate Temperaturregelung**, Active Ionizer, **manueller Eiswürfelzubereiter**, Summe der Rauminhalte: Kühlen: 344 l, Gefrieren: 137 l, EEK: E, 41 dB(A)/C, Abmessungen HxBxT: 1955x704x791 mm inkl. Türgriff u. Abstandshalter

2.939,00 €

EAN: 8017709297459

Modell		UPE
FA8005LPO5 Stand-Kühl-/Gefrierkombination, 2-türig, 70 cm, Creme, **Türgriffe/Logo Messing-Antik**, Linksanschlag, **No Frost, Kaltlagerfach Life Plus 0 °C**, Schubladen rollengeführt, **Multiflow-Umluftkühlung**, LED-Innenbeleuchtung, **Inverter-Technik**, internes Display, **separate Temperaturregelung**, Active Ionizer, **manueller Eiswürfelzubereiter**, Summe der Rauminhalte: Kühlen: 344 l, Gefrieren: 137 l, EEK: E, 41 dB(A)/C, Abmessungen HxBxT: 1955x704x791 mm inkl. Türgriff u. Abstandshalter		2.939,00 € EAN: 8017709297435
FA8005RAO5 Stand-Kühl-/Gefrierkombination, 2-türig, 70 cm, Anthrazit, **Türgriffe/Logo Messing-Antik**, Rechtsanschlag, **No Frost, Kaltlagerfach Life Plus 0 °C**, Schubladen rollengeführt, **Multiflow-Umluftkühlung**, LED-Innenbeleuchtung, **Inverter-Technik**, internes Display, **separate Temperaturregelung**, Active Ionizer, **manueller Eiswürfelzubereiter**, Summe der Rauminhalte: Kühlen: 344 l, Gefrieren: 137 l, EEK: E, 41 dB(A)/C, Abmessungen HxBxT: 1955x704x791 mm inkl. Türgriff u. Abstandshalter		2.939,00 € EAN: 8017709297442
FA8005LAO5 Cortina Stand-Kühl-/Gefrierkombination, 2-türig, 70 cm, Anthrazit, **Türgriffe/Logo Messing-Antik**, Linksanschlag, **No Frost, Kaltlagerfach Life Plus 0 °C**, Schubladen rollengeführt, **Multiflow-Umluftkühlung**, LED-Innenbeleuchtung, **Inverter-Technik**, internes Display, **separate Temperaturregelung**, Active Ionizer, **manueller Eiswürfelzubereiter**, Summe der Rauminhalte: Kühlen: 344 l, Gefrieren: 137 l, EEK: E, 41 dB(A)/C, Abmessungen HxBxT: 1955x704x791 mm inkl. Türgriff u. Abstandshalter		2.939,00 € EAN: 8017709297428

ZUBEHÖR STAND-KÜLGERÄTE

KMOFQ7-1 Cortina-Türgriffe, Messing-Antik für French-Door Modelle: FQ60CPO5, FQ60CAO5		269,00 € EAN: 8017709308513

WEINLAGERSCHRÄNKE

Mit den Weinlagerschränken von SMEG können Sie die neueste Technologie zur optimalen Lagerung von Wein nutzen. Profitieren Sie von der langjährigen Erfahrung und dem italienischen Entwicklungs-Know-How für Details, wenn es um die perfekte Lagerung von erlesenen Weinen geht.

Weinlagerschränke / Sommelier-Schublade

Modell | UPE

EINBAU-WEINLAGERSCHRÄNKE DOLCE STIL NOVO

CVI638RN3

Einbau-Weinlagerschrank, H: 82–87 cm, Rechtsanschlag, Dolce Stil Novo, Eclipse-Schwarzglas, **38 Flaschen** (0,75 l), **2 regelbare Temperaturzonen: +5 bis +20 °C**, dynamische Umluftkühlung, internes Touch LED-Display, Eichenholz-Flaschenablagen, Aktivkohle-Innenraumfilter, Temp.-/Türalarm, Tastensperre, EEK: G, 38 dB(A)/C

3.799,00 €

EAN: 8017709318611

CVI638LN3

Einbau-Weinlagerschrank, H: 82–87 cm, Linksanschlag, Dolce Stil Novo, Eclipse-Schwarzglas, **38 Flaschen** (0,75 l), **2 regelbare Temperaturzonen: +5 bis +20 °C**, dynamische Umluftkühlung, internes Touch LED-Display, Eichenholz-Flaschenablagen, Aktivkohle-Innenraumfilter, Temp.-/Türalarm, Tastensperre, EEK: G, 38 dB(A)/C

3.799,00 €

EAN: 8017709318628

CVI629NR3

Einbau-Kompakt-Weinlagerschrank, 60 cm, **Türanschlag reversibel**, Dolce Stil Novo, Eclipse-Schwarzglas, Profilleisten in Kupfer, **29 Flaschen** (0,75 l), **2 Temperaturzonen: +5 bis +20 °C**, dynamische Umluftkühlung, internes Touch LED-Display, Eichenholz-Flaschenablagen, Aktivkohle-Innenraumfilter, Temp.-/Türalarm, Tastensperre, **Push-Pull Türöffnung**, EEK: G, 38 dB(A)/C

3.399,00 €

EAN: 8017709319342

CVI621NR3

Einbau-Kompakt-Weinlagerschrank, 45 cm, **Türanschlag reversibel**, Dolce Stil Novo, Eclipse-Schwarzglas, Profilleisten in Kupfer, **21 Flaschen** (0,75 l), **1 regelbare Temperaturzone: +5 bis +20 °C**, dynamische Umluftkühlung, internes Touch LED-Display, Eichenholz-Flaschenablagen, Aktivkohle-Innenraumfilter, Temp.-/Türalarm, Tastensperre, **Push-Pull Türöffnung**, EEK: F, 36 dB(A)/C

2.619,00 €

EAN: 8017709318604

CPS615NR

Sommelier-Schublade, 60 cm, H: 15 cm, Eclipse-Schwarzglas, Profilleisten in Kupfer, Schublade auf Teleskop-Vollauszug, **Push-Pull-Öffnung** (grifflos), Eichenholz-Einsatz mit 13 tlg. Premium Wein-Accessoires

1.389,00 €

EAN: 8017709250416

Modell | UPE

UNTERBAU-/EINBAU-WEINLAGERSCHRÄNKE LINEA

CVI138RG

Einbau-Weinlagerschrank, H: 82–87 cm, Rechtsanschlag, Linea, Neptune Grey-Glas, **38 Flaschen** (0,75 l), **2 regelbare Temperaturzonen: +5 bis +20 °C**, dynamische Umluftkühlung, internes Touch LED-Display, Eichenholz-Flaschenablagen, Aktivkohle-Innenraumfilter, Temp.-/Türalarm, Tastensperre, EEK: G, 38 dB(A)/C

3.489,00 €

EAN: 8017709325237

CVI138LG

Einbau-Weinlagerschrank, H: 82–87 cm, Linksanschlag, Linea, Neptune Grey-Glas, **38 Flaschen** (0,75 l), **2 regelbare Temperaturzonen: +5 bis +20 °C**, dynamische Umluftkühlung, internes Touch LED-Display, Eichenholz-Flaschenablagen, Aktivkohle-Innenraumfilter, Temp.-/Türalarm, Tastensperre, EEK: G, 38 dB(A)/C

3.489,00 €

EAN: 8017709325244

CVI129G

Einbau-Kompakt-Weinlagerschrank, 60 cm, **Türanschlag reversibel**, Linea, Neptune Grey-Glas, **29 Flaschen** (0,75 l), **2 regelbare Temperaturzonen: +5 bis +20 °C**, dynamische Umluftkühlung, internes Touch LED-Display, Eichenholz-Flaschenablagen, Aktivkohle-Innenraumfilter, Temp.-/Türalarm, Tastensperre, Push-Pull Türöffnung, EEK: G, 38 dB(A)/C

3.199,00 €

EAN: 8017709325275

CVI129B3

Einbau-Kompakt-Weinlagerschrank, 60 cm, **Türanschlag reversibel**, Linea, Black-Glas, **29 Flaschen** (0,75 l), **2 regelbare Temperaturzonen: +5 bis +20 °C**, dynamische Umluftkühlung, internes Touch LED-Display, Eichenholz-Flaschenablagen, Aktivkohle-Innenraumfilter, Temp.-/Türalarm, Tastensperre, Push-Pull Türöffnung, EEK: G, 38 dB(A)/C

3.199,00 €

EAN: 8017709319335

CVI121G

Einbau-Kompakt-Weinlagerschrank, 45 cm, **Türanschlag reversibel**, Linea, Neptune Grey-Glas, **21 Flaschen** (0,75 l), **1 regelbare Temperaturzone: +5 bis +20 °C**, dynamische Umluftkühlung, internes Touch LED-Display, Eichenholz-Flaschenablagen, Aktivkohle-Innenraumfilter, Temp.-/Türalarm, Tastensperre, **Push-Pull Türöffnung**, EEK: F, 36 dB(A)/C

2.409,00 €

EAN: 8017709325220

Modell | UPE

CVI121B3

Einbau-Kompakt-Weinlagerschrank, 45 cm, **Türanschlag reversibel**, Linea, Black-Glas, **21 Flaschen** (0,75 l), **1 regelbare Temperaturzone: +5 bis +20 °C**, dynamische Umluftkühlung, internes Touch LED-Display, Eichenholz-Flaschenablagen, Aktivkohle-Innenraumfilter, Temp.-/Türalarm, Tastensperre, **Push-Pull Türöffnung**, EEK: F, 36 dB(A)/C

2.409,00 €

EAN: 8017709325213

CPS115G

Sommelier-Schublade 60 cm, H: 15 cm, Neptune Grey-Glas, Schublade auf Teleskop-Vollauszug, **Push-Pull-Öffnung** (grifflos), Eichenholz-Einsatz mit 13 tlg. Premium Wein-Accessoires

1.389,00 €

EAN: 8017709326555

CPS115B3

Sommelier-Schublade 60 cm, H: 15 cm, Black-Glas, Schublade auf Teleskop-Vollauszug, **Push-Pull-Öffnung** (grifflos), Eichenholz-Einsatz mit 13 tlg. Premium Wein-Accessoires

1.389,00 €

EAN: 8017709326562

UNTERBAU-/EINBAU-WEINLAGERSCHRÄNKE CLASSICI

CVI338RX3

Einbau-Weinlagerschrank, H: 82–87 cm, Rechtsanschlag, Classici, Eclipse-Schwarzglas, Edelstahl mit Anti-Finger-Protektion, **38 Flaschen** (0,75 l), **2 regelbare Temperaturzonen: +5 bis +20 °C**, dynamische Umluftkühlung, internes Touch LED-Display, Eichenholz-Flaschenablagen, Aktivkohle- Innenraumfilter, Temp.-/Türalarm, Tastensperre, EEK: G, 38 dB(A)/C

3.489,00 €

EAN: 8017709293949

CVI338LX3

Einbau-Weinlagerschrank, H: 82–87 cm, Linksanschlag, Classici, Eclipse-Schwarzglas, Edelstahl mit Anti-Finger-Protektion, **38 Flaschen** (0,75 l), **2 regelbare Temperaturzonen: +5 bis +20 °C**, dynamische Umluftkühlung, internes Touch LED-Display, Eichenholz-Flaschenablagen, Aktivkohle- Innenraumfilter, Temp.-/Türalarm, Tastensperre, EEK: G, 38 dB(A)/C

3.489,00 €

EAN: 8017709293932

Modell | UPE

CVI329X3

Einbau-Kompakt-Weinlagerschrank, 60 cm, **Türanschlag reversibel**, Classici, Eclipse-Schwarzglas, Edelstahl mit Anti-Finger-Protektion, **29 Flaschen** (0,75 l), **2 Temperaturzonen**, **Push-Pull Türöffnung**, dynamische Umluftkühlung, internes LED-Display, EEK: G, 38 dB(A)/C

3.199,00 €

EAN: 8017709317102

CVI321X3

Einbau-Kompakt-Weinlagerschrank, 45 cm, **Türanschlag reversibel**, Classici, Eclipse-Schwarzglas, Edelstahl mit Anti-Finger-Protektion, **21 Flaschen** (0,75 l), **1 regelbare Temperaturzone: +5 bis +20 °C**, dynamische Umluftkühlung, internes Touch LED-Display, Eichenholz-Flaschenablagen, Aktivkohle-Innenraumfilter, Temp.-/Türalarm, Tastensperre, **Push-Pull Türöffnung**, EEK: F, 36 dB(A)/C

2.409,00 €

EAN: 8017709293925

STAND-WEINLAGERSCHRÄNKE CLASSICI

SCV115G NEU

Stand-Weinlagerschrank 185x60 cm, Rechtsanschlag, Classici, Edelstahl mit Anti-Finger-Protektion, **197 Flaschen** (0,75 l), **2 regelbare Temperaturzonen**: +5 bis +22 °C, dynamische Umluftkühlung, externes LED-Display, LED-Innenbeleuchtung, **Türschloß**, Aktivkohle-Innenraumfilter, Eichenholz-Flaschenablagen, Temp.-/Türalarm, Tastensperre, EEK: G, Abmessungen HxBxT: 1850x600x670 mm inkl. Türgriff u. Abstandshalter

2.569,00 €

EAN: 8017709340384

SCV115GS NEU

Stand-Weinlagerschrank 185x60 cm, Linksanschlag, Classici, Edelstahl mit Anti-Finger-Protektion, **197 Flaschen** (0,75 l), **2 regelbare Temperaturzonen**: +5 bis +22 °C, dynamische Umluftkühlung, externes LED-Display, LED-Innenbeleuchtung, **Türschloß**, Aktivkohle-Innenraumfilter, Eichenholz-Flaschenablagen, Temp.-/Türalarm, Tastensperre, EEK: G, Abmessungen HxBxT: 1850x600x670 mm inkl. Türgriff u. Abstandshalter

2.569,00 €

EAN: 8017709340391

GESCHIRRSPÜLER

Geschirrspüler von SMEG – entwickelt für optimale Spülergebnisse bei minimalem Energie- und Wasserverbrauch – gibt es in einer Vielzahl unterschiedlicher Modelle für jede denkbare Installationsart. Dank unterschiedlicher Designlinien, lassen sich die verschiedenen Modelle auch perfekt mit anderen SMEG Haushaltsgeräten kombinieren.

Geschirrspüler

Modell | UPE

EINBAU-GESCHIRRSPÜLER VOLLINTETRIERBAR

ST323PT

Einbaugeschirrspüler, 82x60 cm, vollintegrierbar, **semiprofessionell**, LED-Display, **Inverter 2.0**, 10+1 Programme, **Keimfrei 99,9 %**, Dry Assist+, Self Clean, Oberkorb 3 Ebenen, **ExtraGlide** Teleskop-Vollauszug, **14 Maßgedecke**, 3. Besteckebene **FlexiDuo**, **ActivLight-Bodenlicht**, Weiße **LED-Innenbeleuchtung**, Planet-Spülsystem, **Sliding FlexiFit**, 400–415 V, 10,5 l, EEK: C, 42 dB(A)/B

2.459,00 €

EAN: 8017709305086

STL324AQLH NEU

Einbaugeschirrspüler, 86x60 cm, vollintegrierbar, Touch Control, LED-Display, **Inverter 2.0**, 12+2 Programme, 5 Optionen, **Keimfrei 99,9%**, Dry Assist+, Self Clean, Oberkorb 3 Ebenen, **ExtraGlide** Teleskop- Vollauszug, **14 Maßgedecke**, 3. Besteckebene **FlexiDuo**, **ActiveLight-Bodenlicht**, Planet-Spülsystem, **Sliding FlexiFit**, 10,5 l, **EEK: A**, 42 dB(A)/B

1.399,00 €

EAN: 8017709338824

STL323BQLHDE

Einbaugeschirrspüler, 86x60 cm, vollintegrierbar, LED-Display, **Inverter 2.0**, 10+1 Programme, **Keimfrei 99,9 %**, Dry Assist+, Self Clean, Oberkorb 3 Ebenen, **ExtraGlide** Teleskop-Vollauszug, **14 Maßgedecke**, 3. Besteckebene **FlexiDuo**, **ActiveLight-Bodenlicht**, Planet-Spülsystem, **Sliding FlexiFit**, **für Hocheinbau geeignet**, 9,0 l, EEK: B, 42 dB(A)/B

1.119,00 €

EAN: 8017709305192

STL323BQLDE

Einbaugeschirrspüler, 82x60 cm, vollintegrierbar, LED-Display, **Inverter 2.0**, 10+1 Programme, **Keimfrei 99,9 %**, Dry Assist+, Self Clean, Oberkorb 3 Ebenen, **ExtraGlide** Teleskop-Vollauszug, **14 Maßgedecke**, 3. Besteckebene **FlexiDuo**, **ActiveLight-Bodenlicht**, Planet-Spülsystem, **Sliding FlexiFit**, **für Hocheinbau geeignet**, 9,0 l, EEK: B, 42 dB(A)/B

1.119,00 €

EAN: 8017709305031

STL233CLDE

Einbaugeschirrspüler, 82x60cm, vollintegrierbar, LED-Display, **Inverter 2.0**, 10+1 Programme, **Keimfrei 99,9 %**, Dry Assist+, Self Clean, Oberkorb 3 Ebenen, **ExtraGlide** Teleskop-Vollauszug, 13 Maßgedecke, **ActiveLight-Bodenlicht**, Planet-Spülsystem, **Sliding FlexiFit**, **für Hocheinbau geeignet**, 8,5 l, EEK: C, 43 dB(A)/B

1.039,00 €

EAN: 8017709305024

Modell | UPE

STL333CL

Einbaugeschirrspüler, 82x60 cm, vollintegrierbar, LED-Display, **Inverter 2.0**, 10+1 Programme, **Keimfrei 99,9 %**, Dry Assist+, Self Clean, Oberkorb 3 Ebenen, EasyGlide-System, 13 Maßgedecke, 3. Besteckebene **FlexiDuo**, **ActiveLight-Bodenlicht**, Planet-Spülsystem, **Sliding FlexiFit**, 9,0 l, EEK: C, 43 dB(A)/B

1.009,00 €

EAN: 8017709307011

STL251CDE

Einbaugeschirrspüler, 82x60 cm, vollintegrierbar, **Inverter 2.0**, 5 Programme, **Keimfrei 99,9 %**, Oberkorb 3 Ebenen, EasyGlide-System, 13 Maßgedecke, **Sliding FlexiFit**, Orbital-Spülsystem, 8,5 l, EEK: C, 45 dB(A)/C

889,00 €

EAN: 8017709305017

ST4533IN

Einbaugeschirrspüler, 82x45 cm, vollintegrierbar, LED-Display, Inverter, 8 Programme, Self Clean, Oberkorb 2 Ebenen, 3. **Flexi-Besteckebene**, 10 Maßgedecke, **Sliding FlexiFit**, **ActiveLight Bodenlicht**, 9,9 l, EEK: D, 44 dB(A)/B

829,00 €

EAN: 8017709302924

ST4522IN

Einbaugeschirrspüler, 82x45 cm, vollintegrierbar, Inverter, 6 Programme, Self Clean, Oberkorb 2 Ebenen, 9 Maßgedecke, **Sliding FlexiFit**, 9,9 l, EEK: E, 46 dB(A)/C

649,00 €

EAN: 8017709302900

ST4512IN

Einbaugeschirrspüler, 82x45 cm, vollintegrierbar, Inverter, 5 Programme, Oberkorb 2 Ebenen, 9 Maßgedecke, **Sliding FlexiFit**, 9,9 l, EEK: F, 49 dB(A)/C

579,00 €

EAN: 8017709302894

Modell | UPE

EINBAU-GESCHIRRSPÜLER TEILINTEGRIERBARR

PL324BQXDE

Einbaugeschirrspüler, 82x60 cm, teilintegrierbar, Bedienblende Edelstahl mit Anti-Finger-Protektion, **Inverter 2.0**, 10+1 Programme, **Keimfrei 99,9 %**, Dry Assist+, Self Clean, Oberkorb 3 Ebenen, **ExtraGlide** Teleskop-Vollauszug, **14 Maßgedecke**, 3. Besteckebene **FlexiDuo**, Planet-Spülsystem, 9,0 l, EEK: B, 42 dB(A)/B

1.169,00 €

EAN: 8017709305161

PL234CXDE

Einbaugeschirrspüler, 82x60 cm, teilintegrierbar, Bedienblende Edelstahl mit Anti-Finger-Protektion, **Inverter 2.0**, 10+1 Programme, **Keimfrei 99,9 %**, Dry Assist+, Self Clean, Oberkorb 3 Ebenen, **ExtraGlide** Teleskop-Vollauszug, 13 Maßgedecke, Planet-Spülsystem, 9,0 l, EEK: C, 43 dB(A)/B

1.119,00 €

EAN: 8017709305178

PL252CSDE

Einbaugeschirrspüler, 82x60 cm, teilintegrierbar, Bedienblende Silber, **Inverter 2.0**, 5 Programme, **Keimfrei 99,9 %**, Oberkorb 3 Ebenen, EasyGlide-System, 13 Maßgedecke, Orbital-Spülsystem, 8,5 l, EEK: C, 45 dB(A)/C

959,00 €

EAN: 8017709305185

UNTERBAUGESCHIRRSPÜLER

LSP324BQX

Unterbaugeschirrspüler, 82x60 cm, Edelstahlfront mit Anti-Finger-Protektion, **Inverter 2.0**, 10+1 Programme, **Keimfrei 99,9 %**, Dry Assist+, Self Clean, Oberkorb 3 Ebenen, **ExtraGlide** Teleskop-Vollauszug, **14 Maßgedecke**, 3. Besteckebene **FlexiDuo**, Planet-Spülsystem, 8,5 l (Eco), EEK: B, 42 dB(A)/B

1.179,00 €

EAN: 8017709305130

LSP234CX

Unterbaugeschirrspüler, 82x60 cm, Edelstahlfront mit Anti-Finger-Protektion, **Inverter 2.0**, 10+1 Programme, **Keimfrei 99,9 %**, Dry Assist+, Oberkorb 3 Ebenen, **ExtraGlide** Teleskop-Vollauszug, 13 Maßgedecke, Planet-Spülsystem, 8,5 l (Eco), EEK: C, 43 dB(A)/B

1.129,00 €

EAN: 8017709305147

Modell | UPE

LSP252CSX

Unterbaugeschirrspüler, 82x60 cm, Edelstahlfront mit Anti-Finger-Protektion, **Inverter 2.0**, 5 Programme, **Keimfrei 99,9 %**, Oberkorb 3 Ebenen, EasyGlide-System, 13 Maßgedecke, Orbital-Spülsystem, 8,5 l, (Eco), EEK: C, 45 dB(A)/C

839,00 €

EAN: 8017709305154

UNTERBAU-/EINBAUGESCHIRRSPÜLER 50'S STYLE

STFABBL3

Unterbau-/Einbaugeschirrspüler, 82x60 cm, Schwarz, LED-Display, **Inverter 2.0**, 10+1 Programme, **Keimfrei 99,9 %**, Dry Assist+, Self Clean, Oberkorb 3 Ebenen, EasyGlide-System, 13 Maßgedecke, 3. Besteckebene **FlexiDuo**, Planet-Spülsystem, 9,0 l, EEK: B, 44 dB(A)/B

1.659,00 €

EAN: 8017709305048

STFABCR3

Unterbau-/Einbaugeschirrspüler, 82x60 cm, Creme, LED-Display, **Inverter 2.0**, 10+1 Programme, **Keimfrei 99,9 %**, Dry Assist+, Self Clean, Oberkorb 3 Ebenen, EasyGlide-System, 13 Maßgedecke, 3. Besteckebene **FlexiDuo**, Planet-Spülsystem, 9,0 l, EEK: B, 44 dB(A)/B

1.659,00 €

EAN: 8017709305055

STFABRD3

Unterbau-/Einbaugeschirrspüler, 82x60 cm, Rot, LED-Display, **Inverter 2.0**, 10+1 Programme, **Keimfrei 99,9 %**, Dry Assist+, Self Clean, Oberkorb 3 Ebenen, EasyGlide-System, 13 Maßgedecke, 3. Besteckebene **FlexiDuo**, Planet-Spülsystem, 9,0 l, EEK: B, 44 dB(A)/B

1.659,00 €

EAN: 8017709305062

STFABWH3

Unterbau-/Einbaugeschirrspüler, 82x60 cm, Weiß, LED-Display, **Inverter 2.0**, 10+1 Programme, **Keimfrei 99,9 %**, Dry Assist+, Self Clean, Oberkorb 3 Ebenen, EasyGlide-System, 13 Maßgedecke, 3. Besteckebene **FlexiDuo**, Planet-Spülsystem, 9,0 l, EEK: B, 44 dB(A)/B

1.659,00 €

EAN: 8017709305079

Modell | UPE

STANDGESCHIRRSPÜLER CLASSICI

LVS345BQSTX NEU

Standgeschirrspüler, 85x60 cm, Volledelstahl mit Anti-Finger-Protektion, Classici-Türgriff, LED-Display, Touch Control, **Inverter 2.0**, 10+1 Programme, **Keimfrei 99,9%**, Dry Assist+, Self Clean, Silent (-2 dB), Oberkorb 3 Ebenen, 3. Besteckebene **FlexiDuo** mit EasyGlide, **14 Maßgedecke**, 9,0 l, Planet-Spülsystem, EEK: B, 44 dB(B

1.399,00 €

EAN: 8017709334024

LVS342CQSX NEU

Standgeschirrspüler, 85x60 cm, Silber/Edelstahl mit Anti-Finger-Protektion, LED-Display, **Inverter 2.0**, 8 Programme, Option Steril, Oberkorb 3 Ebenen mit 3. Flexi-Besteckebene, Orbital-Spülsystem, **14 Maßgedecke**, 10,5 l, EEK: C, 44 dB(A)/B

769,00 €

EAN: 8017709334116

STANDGESCHIRRSPÜLER 50'STYLE

LVFABBL3

Standgeschirrspüler, 85x60 cm, Schwarz, LED-Display, **Inverter 2.0**, 10+1 Programme, **Keimfrei 99,9 %**, Dry Assist+, Self Clean, Oberkorb 3 Ebenen, EasyGlide-System, 13 Maßgedecke, 3. Besteckebene **FlexiDuo**, Planet-Spülsystem, 9,0 l, EEK: B, 45 dB(A)/C

1.659,00 €

EAN: 8017709305116

LVFABCR3

Standgeschirrspüler, 85x60 cm, Creme, LED-Display, **Inverter 2.0**, 10+1 Programme, **Keimfrei 99,9 %**, Dry Assist+, Self Clean, Oberkorb 3 Ebenen, EasyGlide-System, 13 Maßgedecke, 3. Besteckebene **FlexiDuo**, Planet-Spülsystem, 9,0 l, EEK: B, 45 dB(A)/C

1.659,00 €

EAN: 8017709305109

ZUBEHÖR GESCHIRRSPÜLER

KITPLV2

Kit 2 m Schlauchverlängerung für Wasserzu-/Ablauf in 3/4" inkl. Verbindungszubehör, geeignet für Geschirrspüler, Waschautomaten und Vollwaschtrockner

99,00 €

EAN: 8017709217037

Modell | UPE

KITPL60X

Kit Sockelblende für Unterbaugeschirrspüler, Edelstahl, Höhen- und tiefenverstellbar

89,00 €

EAN: 8017709172190

KIT82CX

82x60 cm, Türfront, Edelstahl mit Anti-Finger-Protektion, für vollintegrierbare Modelle, Classici-Türgriff für feste Türmontage

229,00 €

EAN: 8017709310646

KIT82CN NEU

82x60 cm, Türfront, Schwarz-Matt für vollintegrierbare Modelle, Classici-Türgriff Schwarz-Matt für feste Türmontage

249,00 €

EAN: 8017709336059

KIT86CX-1

86x60 cm, Türfront, Edelstahl, für vollintegrierbare Modelle mit Anti-Finger-Protektion, Classici-Türgriff, **für feste und gleitende Türmontage**

239,00 €

EAN: 8017709328276

KITFLEXI

Kit verstärkte Türfedern für vollintegrierbare 60 cm Modelle (H: 82 cm – Modelle bis max. 15,0 kg, H: 86 cm – Modelle bis max. 13,5 kg Frontengewicht)

39,00 €

EAN: 8017709300340

WASCHVOLLAUTOMAT & VOLLWASCHTROCKNER

Die speziell für den Unterbau entwickelten Frontlader, bieten eine perfekte Integration in Ihrer Einbauküche, ob integrierbar „slot-in" oder vollintegrierbar hinter einer Möbelfront, dessen Türanschlag sogar wechselseitig installiert werden kann.
Die Modelle bieten höchsten Bedienkomfort und erfüllen modernste Entwicklungsstandards auch aus ökologischen Gesichtspunkten.

Waschvollautomat/Vollwaschtrockner

Modell | UPE

UNTERBAU-/EINBAU-WASCHEN & TROCKNEN

LSIA147

Unterbau/Einbau-Vollwaschtrockner, 82x60 cm, vollintegrierbar, Weiß, LED-Display, 1400 U/min, **7 kg waschen + 4 kg trocknen**, 15 Waschprogramme, Sport, Nacht, Kurz 15 min., Wolle, Zeitworwahl, Tastensperre, Stop-Aqua Wasserschutzsystem, wechselseitiger Türanschlag, **Auto Cleaning-System**, Waschen/Trocknen: 44/68 l, EEK: E/E, 72 dB(A) B/A

1.819,00 €

EAN: 8017709302733

LBI147

Unterbau-/Einbau-Waschvollautomat, 82x60 cm, vollintegrierbar, Weiß, LED-Display, 1400 U/min, **7 kg**, 15 Waschprogramme, Sport, Nacht, Kurz 15 min., Wolle, Zeitworwahl, Tastensperre, Stop-Aqua Wasserschutzsystem, Wechselseitiger Türanschlag, Waschen: 44 l, EEK: E, 72 dB(A) B/A

1.549,00 €

EAN: 8017709302818

ZUBEHÖR WASCHEN & TROCKNEN

KITWDHE1

Kit Erhöhung, +50 mm für vollintegrierbare Waschvollautomaten und Vollwaschtrockner

139,00 €

EAN: 8017709144258

KITPLV2

Kit 2 m Schlauchverlängerung für Wasserzu-/Ablauf in 3/4" inkl. Verbindungszubehör, geeignet für Geschirrspüler, Waschautomaten und Vollwaschtrockner

99,00 €

EAN: 8017709217037

SPÜLBECKEN & ARMATUREN

Die Einbau-Spülbecken und Armaturen von SMEG zeichnen sich durch ihre hohe Qualität sowie ihre unvergleichliche Ästhetik aus. Das Portfolio umfasst eine Reihe von design- und funktionsorientierten Modellen, die zum Eye-Catcher in jeder Küche werden.

Spülbecken

Modell | UPE

EINBAU-BECKEN

VFU34SFR

3in 1 Spülbecken 34 cm, Edelstahl gebürstet, Flachrahmen, Randhöhe 1 mm, **für Unterbau, Auflage und flächenbündiger Montage**, Abmessungen Becken BxTxH: 340x400x200 mm, Eckradius Becken 15 mm, Nischenmaß 45 cm, Korbventill 3 ½"

389,00 €

EAN: 8017709304638

VFU40SFR

3in 1 Spülbecken 40 cm, Edelstahl gebürstet, Flachrahmen, Randhöhe 1 mm, **für Unterbau, Auflage und flächenbündiger Montage**, Abmessungen Becken BxTxH: 400x400x200 mm, Eckradius Becken 15 mm, Nischenmaß 60 cm, Korbventill 3 ½"

389,00 €

EAN: 8017709304645

VFU45SFR

3in 1 Spülbecken 45 cm, Edelstahl gebürstet, Flachrahmen, Randhöhe 1 mm, **für Unterbau, Auflage und flächenbündiger Montage**, Abmessungen Becken BxTxH: 450x400x200 mm, Eckradius Becken 15 mm, Nischenmaß 60 cm, Korbventill 3 ½"

419,00 €

EAN: 8017709304652

VFU50SFR

3in 1 Spülbecken 50 cm, Edelstahl gebürstet, Flachrahmen, Randhöhe 1 mm, **für Unterbau, Auflage und flächenbündiger Montage**, Abmessungen Becken BxTxH: 500x400x200 mm, Eckradius Becken 15 mm, Nischenmaß 60 cm, Korbventill 3 ½"

429,00 €

EAN: 8017709304669

Modell | UPE

VFU71SFR

3in 1 Spülbecken 71 cm, Edelstahl gebürstet, Flachrahmen, Randhöhe 1 mm, **für Unterbau, Auflage und flächenbündiger Montage**, Abmessungen Becken BxTxH: 710x400x200 mm, Eckradius Becken 15 mm, Nischenmaß 80 cm, Korbventill 3 ½"

599,00 €

EAN: 8017709304676

VR12S34RS

2in 1 Spülbecken 34 cm mit Armaturenbank, Edelstahl gebürstet, Flachrahmen, Randhöhe 1 mm, **für Auflage und flächenbündiger Montage**, Abmessungen Becken BxTxH: 340x400x200 mm, Eckradius Becken 12 mm, Nischenmaß 45 cm, Druckknopfventil

489,00 €

EAN: 8017709308148

VR12S50RS

2in 1 Spülbecken 50 cm mit Armaturenbank, Edelstahl gebürstet, Flachrahmen, Randhöhe 1 mm, **für Auflage und flächenbündiger Montage**, Abmessungen Becken BxTxH: 500x400x200 mm, Eckradius Becken 12 mm, Nischenmaß 60 cm, Druckknopfventil

569,00 €

EAN: 8017709308155

VR12S70RS

2in 1 Spülbecken 70 cm mit Armaturenbank, Edelstahl gebürstet, Flachrahmen, Randhöhe 1 mm, **für Auflage und flächenbündiger Montage**, Abmessungen Becken BxTxH: 700x400x200 mm, Eckradius Becken 12 mm, Nischenmaß 80 cm, Druckknopfventil

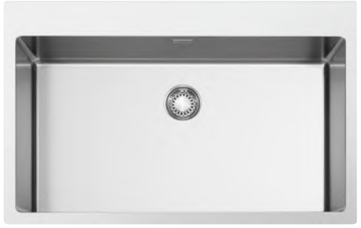

639,00 €

EAN: 8017709308162

VFU43SFR

2in 1 Spülbecken Ø 37,5 cm, Edelstahl gebürstet, Randhöhe 6 mm, **für Unterbau und aufliegende Montage**, Abmessungen Becken: Ø 375 mm, Tiefe 200 mm, Nischenmaß 45 cm, Korbventill 3 ½"

379,00 €

EAN: 8017709304584

Modell		UPE
ZUBEHÖR BECKEN		
CB25MN HPE-Schneidebrett in Schwarz-Matt, spülmaschinengeeignet, kompatibel für Becken mit Minimalradius, Abmessungen LxBxH: 410x250x12 mm		119,00 € EAN: 8017709311308
COL19H Abtropfbecken gelocht aus Edelstahl mit Kunststoffecken, kompatibel für Becken mit Minimalradius, Abmessungen LxBxH: 410x200x100 mm		159,00 € EAN: 8017709311315

Armaturen

Modell | UPE

ARMATUREN/EINHANDHEBELMISCHER

MDF50BL

50's Style, Einhandhebelmischer, H: 482 mm, Schwarz, Applikationen Chrom, spiralfedergeführter Edelstahl-Schwenkarm, semiprofessionelle Handbrause mit 1 Jet-System, **ESC-Energiesparfunktion**

749,00 €

EAN:
8017709273903

MDF50CR

50's Style, Einhandhebelmischer, H: 482 mm, Creme, Applikationen Chrom, spiralfedergeführter Edelstahl-Schwenkarm, semiprofessionelle Handbrause mit 1 Jet-System, **ESC-Energiesparfunktion**

749,00 €

EAN:
8017709273910

MDF50PB

50's Style, Einhandhebelmischer, H: 482 mm, Pastellblau, Applikationen Chrom, spiralfedergeführter Edelstahl-Schwenkarm, semiprofessionelle Handbrause mit 1 Jet-System, **ESC-Energiesparfunktion**

749,00 €

EAN:
8017709273934

MDF50PG

50's Style, Einhandhebelmischer, H: 482 mm, Pastellgrün, Applikationen Chrom, spiralfedergeführter Edelstahl-Schwenkarm, semiprofessionelle Handbrause mit 1 Jet-System, **ESC-Energiesparfunktion**

749,00 €

EAN:
8017709273941

MDF50RD

50's Style, Einhandhebelmischer, H: 482 mm, Rot, Applikationen Chrom, spiralfedergeführter Edelstahl-Schwenkarm, semiprofessionelle Handbrause mit 1 Jet-System, **ESC-Energiesparfunktion**

749,00 €

EAN:
8017709273927

Modell | UPE

MDF50SS

50's Style, Einhandhebelmischer, H: 482 mm, Chrom, Applikationen Chrom, spiralfedergeführter Edelstahl-Schwenkarm, semiprofessionelle Handbrause mit 1 Jet-System, **ESC-Energiesparfunktion**

749,00 €

EAN:
8017709273965

MDF50WH

50's Style, Einhandhebelmischer, H: 482 mm, Weiß, Applikationen Chrom, spiralfedergeführter Edelstahl-Schwenkarm, semiprofessionelle Handbrause mit 1 Jet-System, **ESC-Energiesparfunktion**

749,00 €

EAN:
8017709273958

MID6DKX

Einhandhebelmischer, Dark Inox, **Edelstahl nach AISI 316 (Marine Standard)**, H: 480 mm, Matt-Schwarzer Schwenkarm (UV-resistent), semiprofessionelle Handbrause mit 1 Jet-System, **ESC-Energiesparfunktion**

1.599,00 €

EAN:
8017709269029

MID6SS

Einhandhebelmischer, **Edelstahl nach AISI 316 (Marine-Standard)**, H: 480 mm, Matt-Schwarzer Schwenkarm (UV-resistent), semiprofessionelle Handbrause mit 1 Jet-System, **ESC-Energiesparfunktion**

1.199,00 €

EAN:
8017709269012

MID20MN

Einhandhebelmischer, Schwarz-Matt, H: 461 mm, semiprofessionelle Handbrause mit 2 Jet-System

749,00 €

EAN:
8017709311643

Modell | UPE

MID20CR

Einhandhebelmischer, Chrom/Schwarz-Matt, H: 461 mm, semiprofessionelle Handbrause mit 2 Jet-System

639,00 €

EAN: 8017709311636

MID1MN

Einhandhebelmischer, H: 325 mm, Schwarz-Matt, Auszugsbrause mit 1 Jet-System, ESC-Energiesparfunktion, WSC-Wassersparfunktion

439,00 €

EAN: 8017709311520

MID1CR

Einhandhebelmischer, Chrom, H: 325 mm, Auszugsbrause mit 2 Jet-System, ESC-Energiesparfunktion, WSC-Wassersparfunktion

359,00 €

EAN: 8017709173609

MIDR7CR-2

Nostalgie Einhandhebelmischer, Chrom-Antik, H: 550 mm, spiralfedergeführter Edelstahl-Schwenkarm, semiprofessionelle Handbrause mit 2 Jet-System, ESC-Energiesparfunktion, WSC-Wassersparfunktion

1.069,00 €

EAN: 8017709186807

MIDR7O-2

Nostalgie Einhandhebelmischer, Messing-Antik, H: 550 mm, spiralfedergeführter Edelstahl-Schwenkarm, semiprofessionelle Handbrause mit 2 Jet-System, ESC-Energiesparfunktion, WSC-Wassersparfunktion

1.209,00 €

EAN: 8017709186814

Modell | UPE

MIR6O-2

Nostalgie Einhandhebelmischer, H: 299 mm, Messing-Antik, ESC-Energiesparfunktion

489,00 €

EAN: 8017709233815

MIR6RA-2

Nostalgie Einhandhebelmischer, H: 299 mm, Kupfer-Antik, ESC-Energiesparfunktion

489,00 €

EAN: 8017709233822

MIR6CR-2

Nostalgie Einhandhebelmischer, H: 299 mm, Chrom-Antik, ESC-Energiesparfunktion

369,00 €

EAN: 8017709233808

KITDSCOT

Cortina Einbau-Seifenspender, Messing-Antik, runde Bauform, Hahnlochbohrung Ø 35 mm (Montage in Armaturenbank oder Arbeitsplatte)

199,00 €

EAN: 8017709235192

NOTIZEN

NOTIZEN

FSC
www.fsc.org
MIX
Papier aus verantwortungsvollen Quellen
FSC® C016473

Bei den abgedruckten Preisen handelt es sich um eine unverbindliche Preisempfehlung inkl. gesetzlicher Mehrwertsteuer.
Änderungen der Ausstattungsmerkmale, Liefermöglichkeiten, Innovationen, Grafiken, Abbildungen, Druckfehler sowie Irrtümer bleiben vorbehalten.
Evtl. Farbschwankungen sind drucktechnisch bedingt. Nachdruck (auch auszugsweise) nur mit Genehmigung des Herausgebers.
Copyright by SMEG Deutschland GmbH, München. (085_2024_03)

SMEG Deutschland GmbH
Landshuter Allee 12 – 80637 München
Tel.: 089/ 92 33 48 0 – Fax: 089/ 92 33 48 19
smeg@smeg.de – www.smeg.de

Kundendienst
Service-Telefon: 089/ 92 33 48 50
kundendienst@smeg.de